Démocratie Locale

2023
2024

CONSEIL MUNICIPAL DES ENFANTS DU NEUF

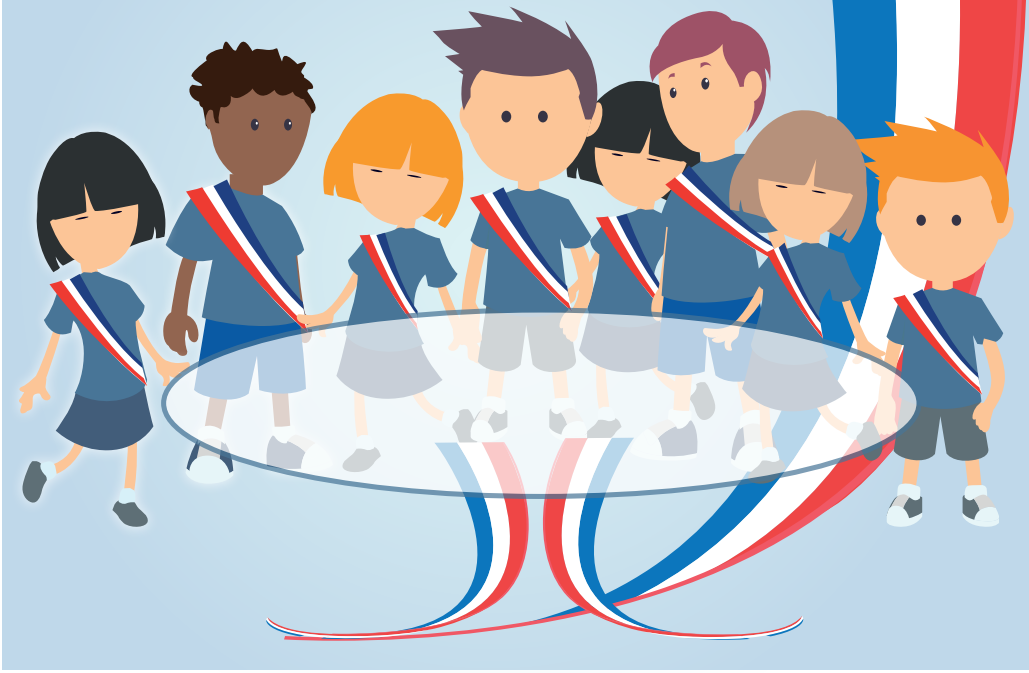

unicef
comité de paris

MAIRIE DU NEUVIÈME ARRONDISSEMENT DE PARIS
6 rue Drouot 75009 Paris
01 71 37 75 09
www.mairie09.paris.fr
mairie9paris

Mairie du
NEUF
PARIS

Delphine Bürkli

Maire du 9e arrondissement

VOUS PROPOSE DE REJOINDRE

LE CONSEIL MUNICIPAL DES ENFANTS du 9e (CME9).

Pour qui ?
Le **CME9** s'adresse aux enfants de 9-11 ans, des écoles publiques et privées du 9e, sur la base du volontariat, qui veulent faire l'apprentissage de la vie citoyenne et proposer des projets.

Quelle fréquence ?
Le **CME9** se réunira au moins une fois par mois (en général le lundi à 17 h) à la Mairie du 9e et sera animé et encadré par des élèves en études supérieures et dans le cadre de leur service civique.

Quelle activité ?
Le **CME9** sera amené à rencontrer les élus du 9e et d'autres intervenants publics et privés de leur choix.
Chaque année scolaire se clôturera par une séance plénière au cours de laquelle le **CME9** pourra présenter ses propositions et ses avis au **Maire du 9e**.

Comment candidater ?
En demandant à tes parents de remplir, signer et retourner ce bulletin à : **Madame le Maire du 9e** – 6 rue Drouot – 75009 Paris ou à ton **Directeur d'école ou par email : webmairie9@paris.fr**.

Je soussigné(e) _____

Téléphone (obligatoire) : _____

Adresse : _____

Courriel : _____

Autorise mon enfant

(nom et prénom) : _____

Né le : _____

Inscrit à l'école : _____

À participer aux séances de travail du Conseil Municipal des Enfants du 9e (CME9).

Date :

Signature :

Avertissement : la participation au CME9 se fait sur la base du volontariat, voulu par l'enfant, qui s'engage à y participer régulièrement, sérieusement, en suivant les règles.