PONEY-CLUB DE La Source

4-13 ANS

Au programme

" MES PREMIERS GALOPS "

- **2h30 d'équitation par jour** (jeux équestres, balades)
- **70 poneys :** Dartmoors, Shetlands, Haflingers...
- **Soins aux poneys,** reprises en manèges et carrières, obstacle, ...
- **Cours** d'hippologie, **petits travaux** du fermier : moutons, cochons, lapins, chèvres, poules…
- 1 séance de **sulky**, 1 séance de **voltige**

" MON PREMIER POTAGER "

- **Réalisation des carrés de jardin,** semis selon les saisons
- Arrosage, paillage, réalisation de compost
- **Entretien** régulier du jardin
- **Étude** de la faune du jardin
- **Comprendre** les associations de plantes et des légumes
- **Récolte** selon les saisons

MAIS AUSSI...

- **Initiation aux arts du cirque :** déguisement, jeux d'adresse, jonglerie, acrobatie
- **Jeux collectifs d'extérieur** dans le parc de 3 ha entièrement clos
- **Ateliers :** pâte à papier, menuiserie, meunerie, jeux de bois
- **Veillées :** feux de camp, boum, cinéma, spectacle
- **Piscine** couverte et chauffée printemps, été

HEBERGEMENT

- Conditions d'hébergement soignées.
- Ancienne maison de maître entièrement rénovée.
- Chambres de 3 à 9 lits et dortoirs
- Sanitaires complets : douches et WC à tous les étages.
- 3 salles de restauration avec vue sur le parc
- Repas préparés sur place : copieux et équilibrés.

ENCADREMENT

- 1 Moniteur d'équitation brevet d'état,
- Directeur(trices) BAFD, adjoint(s) de direction, assistant sanitaire, surveillant de baignade
- Animateurs(trices) BAFA, 1 animateur pour 9 enfants

TRANSPORT

- Car grand tourisme au départ et retour de Paris
- Transport province : nous consulter
- Possibilité de déposer son enfant au centre de 13h30 à 16h30 le jour d'arrivée et de le récuperer avant 12h le jour du départ

COMMUNICATION

- Blog séjour sécurisé (avec identifiant et mot de passe)
- Possibilité de joindre les enfants aux heures de repas

MES PREMIERS GALOPS ET MON PREMIER POTAGER !

En Bourgogne, au cœur de la nature,
dans un cadre exceptionnel à 1 h 30 de Paris (145 km)
dans le village d'Epineau-Les-Voves.

6, rue des Écoles - 89400 ÉPINEAU-LES-VOVES
Tél. 03 86 91 38 10 - contact@p4s.fr

www.p-4-s.com

PLANNING PREVISIONNEL LA SOURCE

	Jour 1	Jour 2	Jour 3	Jour 4	Jour 5	Jour 6	Jour 7	Jour 8	Jour 9
Matin	Voyage Visite du centre Installation dans les chambres	Activité : Boulangerie Ou Pâte à papier	**Equitation**	Activité : Potager	**Equitation**	Potager	Activité : cirque Ou menuiserie	**Equitation**	Voyage
Début d'après-midi		**Equitation**	Piscine	**Equitation**	Petits travaux de la ferme	Piscine	**Equitation**	Piscine	
Fin d'après-midi	Jeu dans le parc	Piscine	Petit travaux de la ferme (nourrir les animaux)	Piscine	Piscine	**Equitation**	Piscine	Valise	
Exemple de Veillée	Veillée connaissance	Feu de camp	Jeux à thème	Jeux casino	Cinéma	Boum + anniversaire	Spectacle des animateurs	Jeux	

Nous prévoyons : 1 séance d'équitation par jour et 1 séance de piscine par jour (sauf jour d'arrivée et de retour) : soit 7 séances pour 1 séjour de 9 jours ou 8 séances pour 10 jours.

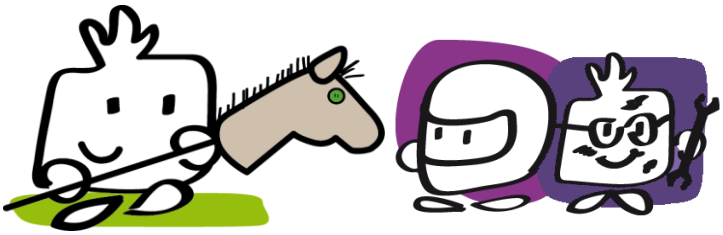

FEUILLE D'INVENTAIRE - ÉTÉ

PONEYS DES QUATRE SAISONS

Siège Social
PONEYS DES QUATRE SAISONS
89400 EPINEAU LES VOVES
TEL: 03.86.91.21.34 / FAX: 03.86.91.20.47
internet: www.p-4-s.com
E-mail: contact@p4s.fr

Date du séjour: du_____ **au** _____

NOM:_____

Prénom :_____

Taille :_____ **Pointure** :_____ **Poids:**_____ **Tour de tête** :_____

Pensez à marquer **TOUTES** les pièces du trousseau (y compris le linge porté par l'enfant le jour du départ).

Marquez au stylo indélébile les chaussures, bottes, chaussons…

NE PAS DONNER DE LINGE FRAGILE OU NON LAVABLE EN MACHINE

PLACEZ LA FICHE TROUSSEAU DANS LA VALISE DE VOTRE ENFANT.

CONTENU POUR 7/8JOURS	Conseillé *	Dans la valise**	A l'arrivée	Au départ
Slips ou culottes	8			
Paires de chaussettes	8			
Soutien gorge	3			
Pyjama ou chemise de nuit	2			
Pantalon de survêtement / Jeans / Jupes	3			
Shorts	3			
T-shirt manches courtes	6			
Chemises / t-shirt manche longues / polo	3			
Sweat-shirts / Pull	3			
Blouson ou veste	1			
Ciré ou veste de pluie	1			
Baskets ou chaussures de marche	1			
Paire de chaussons (Obligatoire)	1			
Serviettes de toilette	2			
Serviette de piscine	1			
Maillot de bain	1			
Bonnet de bain	1			
Trousse de toilette (Brosse à dent, dentifrice, gel douche, shampoing)	1			
Casquette	1			
Lunettes de vue	Si nécessaire			
Lunettes de soleil - Crème solaire - Spray anti Moustique	1			
Doudou / nounours	Si besoin			
Petit sac à dos	1			
Sac à linge sale (Noté au nom de l'enfant)	1			
Enveloppe timbrée (Adresse des parents notée)	1			
Argent de poche (Mettre dans une enveloppe au nom de l'enfant)				

Trousseau complémentaire en fonction de la thématique du séjour	Conseillé *	Dans la valise**	A l'arrivée	Au départ
Pantalon d'équitation (Type legging possible)	1			
Paire de bottes équitation ou de pluie (Obligatoire)	1			
Bombe pour l'équitation	Fournie			
Pantalon activité quad / moto (Type survêtement)	1			
Chaussures montantes type randonnée (Obligatoire en quad et moto)	1			

* il est prévu un blanchissage du linge pour les séjours de plus de 8 jours
** Y compris le linge porté par les enfants le jours du départ
Evitez d'apporter des objets de valeur (Bijoux - MP3 - Portable...) - L'organisme ne sera pas responsable des vêtements non marqués et des objets perdus.

NOM DE L' ANIMATEUR:

Signature

NOM DU DIRECTEUR:

Signature