HARAS DE Val-en-Pré

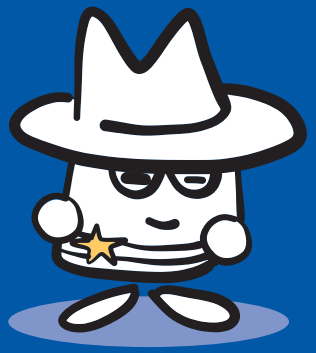

6-16 ANS

Au programme

- **2H30 d'équitation par jour** reprises ludiques en carrière ou en manège, balade, répartition par groupe de niveau.
- 1 séance de **sulky**.
- 1 séance de **voltige**.
- 1 séance de **petits travaux du fermier**
- **Passage de galop :** 1 à 4 pour les séjours de 2 semaines (Sous conditions).

MAIS AUSSI...

- **Ateliers :** poterie, pâte à papier, tannerie et meunerie, initiation aux arts du cirque (déguisement, jeux d'adresse, jonglerie, acrobatie, spectacle)
- **Journées à thèmes** (Indiens, Cow-boys), jeux collectifs d'extérieur, tables de ping-pong...
- **Petits travaux du fermier** auprès des animaux
- **Veillées :** Feux de camp, boum, cinéma, spectacle
- **Piscine** surveillée l'été.
- **Escape Game** sur le thème du Far West organisé par les animateurs

HEBERGEMENT

- Conditions d'hébergement d'exception sur le thème de la conquête de l'Ouest
- 6 grands chalets : 2 chambres de 6 lits enfants, une chambre adulte de 2 lits
- 12 roulottes de 4 à 7 lits avec salle de bain.
- Maison de bois (8 lits) au « BLUE CAMP », village des cow-boys
- 4 tipis d'indiens de 5 places (une nuit l'été sera prévue)
- Repas préparés sur place, copieux et équilibrés.

ENCADREMENT

- 2 Moniteurs d'équitation brevet d'état
- Animateurs(trices) BAFA, 1 animateur pour 9 enfants
- Directeur(trices) BAFD, adjoint(s) de direction, assistant sanitaire, 1 surveillant de baignade

TRANSPORT

- Car grand tourisme au départ et retour de Paris
- Transport province : nous consulter
- Possibilité de déposer son enfant au centre de 13h30 à 16h30 le jour d'arrivée et de le récuperer avant 12h le jour du départ

COMMUNICATION

- Blog séjour sécurisé (avec identifiant et mot de passe)
- Possibilité de joindre les enfants aux heures de repas

ÉQUITATION AU FAR WEST

En Bourgogne, dans un centre « Far West »,
à 1h45 de Paris (165 km) dans le village de Gurgy.
Domaine de 40 ha de prairies et de bois.

Domaine de Guillebaudon - 89250 GURGY
Tél. 03 86 91 38 10 - contact@p4s.fr

www.p-4-s.com

PLANNING PREVISIONNEL VAL EN PRE

	Jour 1	Jour 2	Jour 3	Jour 4	Jour 5	Jour 6	Jour 7	Jour 8	Jour 9
Matin	Voyage Visite du centre Installation dans les chambres	Activité : Boulangerie Ou Poterie	**Equitation**	Jeux	**Equitation**	Activité : cuir Ou cirque	Jeux	**Equitation**	Voyage
Début d'après-midi		**Equitation**	Piscine	**Equitation**	Petits travaux de la ferme	Piscine	**Equitation**	Piscine	
Fin d'après-midi	Jeu dans le parc	Piscine	Petit travaux de la ferme (nourrir les animaux)	Piscine	Piscine	**Equitation**	Piscine	Valise	
Exemple de Veillée	Veillée connaissance	Feu de camp	Jeux à thème	Jeux casino	Cinéma	Boum + anniversaire	Spectacle des animateurs	Jeux	

Nous prévoyons : 1 séance d'équitation par jour et 1 séance de piscine par jour (sauf jour d'arrivée et de retour) : soit 7 séances pour 1 séjour de 9 jours ou 8 séances pour 10 jours

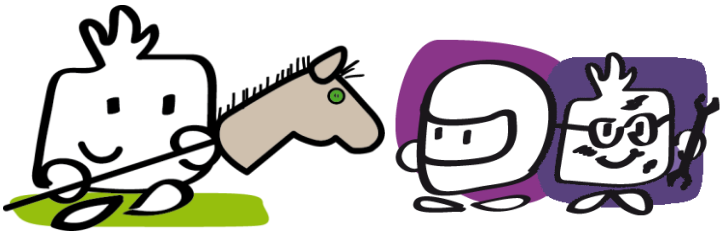

FEUILLE D'INVENTAIRE - ÉTÉ

PONEYS DES QUATRE SAISONS

Siège Social
PONEYS DES QUATRE SAISONS
89400 EPINEAU LES VOVES
TEL: 03.86.91.21.34 / FAX: 03.86.91.20.47
internet: www.p-4-s.com
E-mail: contact@p4s.fr

Date du séjour: du_____ **au** _____

NOM:_____

Prénom :_____

Taille :_____ **Pointure** :_____ **Poids:**_____ **Tour de tête** :_____

Pensez à marquer **TOUTES** les pièces du trousseau (y compris le linge porté par l'enfant le jour du départ).

Marquez au stylo indélébile les chaussures, bottes, chaussons…

NE PAS DONNER DE LINGE FRAGILE OU NON LAVABLE EN MACHINE

PLACEZ LA FICHE TROUSSEAU DANS LA VALISE DE VOTRE ENFANT.

CONTENU POUR 7/8JOURS	Conseillé *	Dans la valise**	A l'arrivée	Au départ
Slips ou culottes	8			
Paires de chaussettes	8			
Soutien gorge	3			
Pyjama ou chemise de nuit	2			
Pantalon de survêtement / Jeans / Jupes	3			
Shorts	3			
T-shirt manches courtes	6			
Chemises / t-shirt manche longues / polo	3			
Sweat-shirts / Pull	3			
Blouson ou veste	1			
Ciré ou veste de pluie	1			
Baskets ou chaussures de marche	1			
Paire de chaussons (Obligatoire)	1			
Serviettes de toilette	2			
Serviette de piscine	1			
Maillot de bain	1			
Bonnet de bain	1			
Trousse de toilette (Brosse à dent, dentifrice, gel douche, shampoing)	1			
Casquette	1			
Lunettes de vue	Si nécessaire			
Lunettes de soleil - Crème solaire - Spray anti Moustique	1			
Doudou / nounours	Si besoin			
Petit sac à dos	1			
Sac à linge sale (Noté au nom de l'enfant)	1			
Enveloppe timbrée (Adresse des parents notée)	1			
Argent de poche (Mettre dans une enveloppe au nom de l'enfant)				

Trousseau complémentaire en fonction de la thématique du séjour	Conseillé *	Dans la valise**	A l'arrivée	Au départ
Pantalon d'équitation (Type legging possible)	1			
Paire de bottes équitation ou de pluie (Obligatoire)	1			
Bombe pour l'équitation	Fournie			
Pantalon activité quad / moto (Type survêtement)	1			
Chaussures montantes type randonnée (Obligatoire en quad et moto)	1			

* il est prévu un blanchissage du linge pour les séjours de plus de 8 jours
** Y compris le linge porté par les enfants le jours du départ
Evitez d'apporter des objets de valeur (Bijoux - MP3 - Portable...) - L'organisme ne sera pas responsable des vêtements non marqués et des objets perdus.

NOM DE L' ANIMATEUR:

Signature

NOM DU DIRECTEUR:

Signature