On l'a fait dans le 13e cette année !

LA STATUE PINEL EST À SA PLACE !

Le bronze du Docteur Philippe Pinel, initialement implanté à l'entrée de la Pitié-Salpêtrière, a été restauré par la Ville et installé sur la place qui porte son nom, suivant le souhait du Conseil de quartier.

DE NOUVELLES FRESQUES AU MUSÉE À CIEL OUVERT DE STREET-ART

Ce musée à ciel ouvert « Boulevard Paris 13 » s'est enrichi au printemps 2023 de nouvelles fresques réalisées par Deyaa One, D*Face, Horror, Hush, Jack Lack et Asaz One, Tinho, Shosy et Yrak.

TIERS-LIEU POUR LES FAMILLES MONOPARENTALES

Dans un lieu unique en France, l'association Moi et mes Enfants accompagne les familles monoparentales autour d'activités et de services.

235 NOUVEAUX LOGEMENTS À FULTON

Ce programme ambitieux de déconstruction et reconstruction de deux immeubles offre 235 nouveaux logements sociaux et intermédiaires.

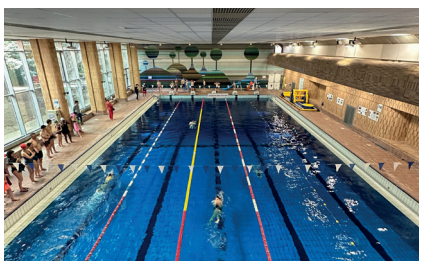

À DUNOIS, UNE PISCINE PLUS ACCUEILLANTE ET PLUS ÉCOLOGIQUE

En plus de la rénovation du hall et d'une fresque de 1978, du remplacement des vitrages et des travaux d'accessibilité, la piscine Dunois émet désormais moins de gaz à effet de serre (-43%), consomme moins d'énergie (-35%) et moins d'eau (-33%).

RÉHABILITATION DES RÉSIDENCES CHÂTEAU DES RENTIERS ET EDISON

Ces résidences de 1929, avec 285 logements, 6 commerces et 2 loges, ont bénéficié d'une réhabilitation complète dans le cadre du Plan Climat de Paris.

CONSULTATION PSY 10-17 ANS

Une consultation psy pour les enfants de 10 à 17 ans et leurs parents a ouvert au centre de santé Edison.

UNE NOUVELLE CUISINE ET 2 NOUVEAUX RÉFECTOIRES À BAUDRICOURT

Les écoles Baudricourt bénéficient désormais d'une nouvelle cuisine de quartier et de deux nouveaux réfectoires pour répondre aux exigences de qualité et de confort souhaitées pour tous les enfants.

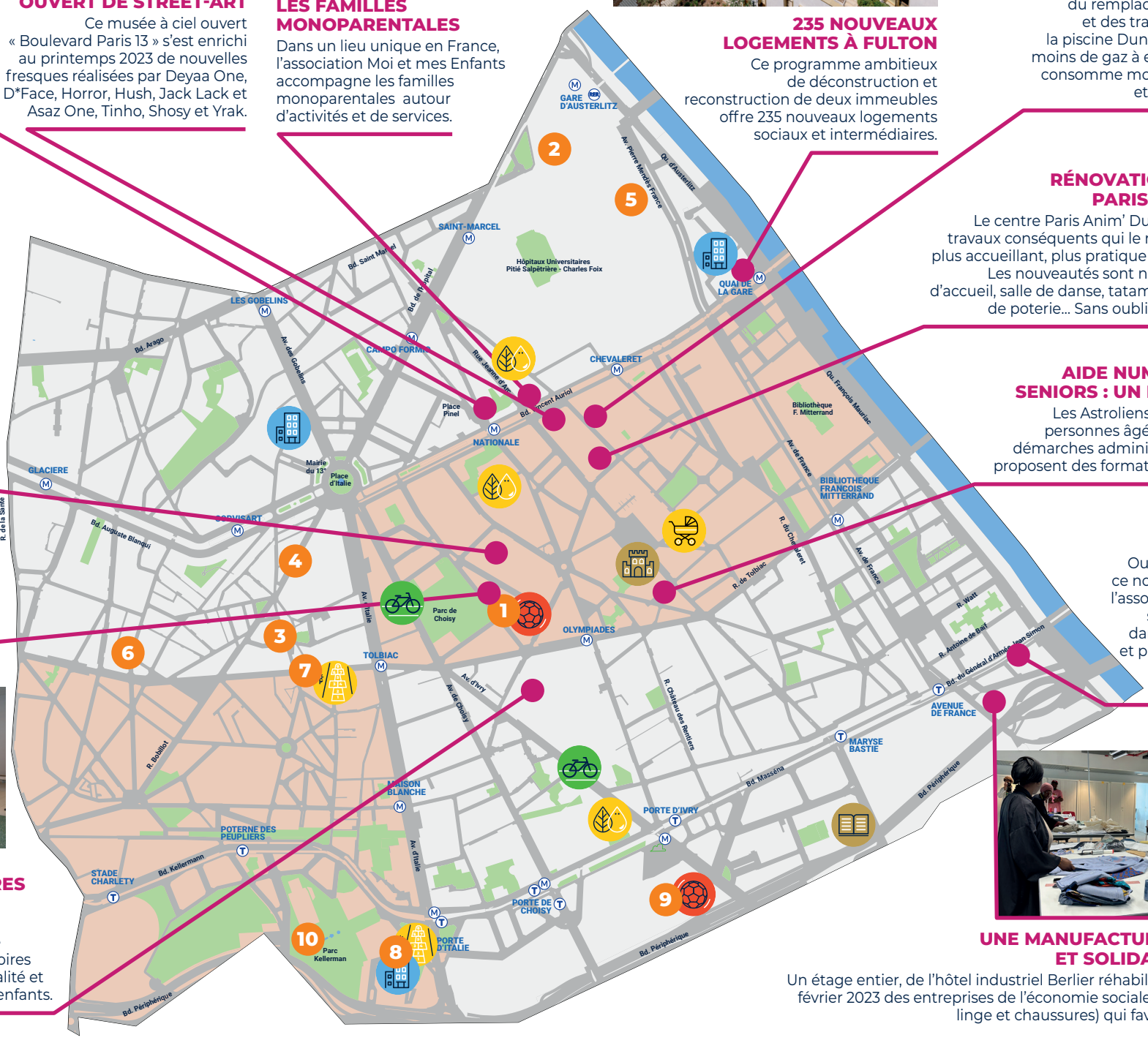

RÉNOVATION DU CENTRE PARIS ANIM' DUNOIS

Le centre Paris Anim' Dunois a fait l'objet de travaux conséquents qui le rendent aujourd'hui plus accueillant, plus pratique et plus confortable. Les nouveautés sont nombreuses : bornes d'accueil, salle de danse, tatamis, four pour la salle de poterie… Sans oublier la façade ravalée.

AIDE NUMÉRIQUE POUR SENIORS : UN NOUVEAU LIEU

Les Astroliens accompagnent les personnes âgées du 13e dans leurs démarches administratives en ligne et proposent des formations au numérique.

LA SUPERETTE DU QUOTIDIEN

Ouvert en février 2023, ce nouveau lieu géré par l'association Les Parques s'inscrit pleinement dans la vie du quartier et propose des activités et des moments de convivialité.

UNE MANUFACTURE CIRCULAIRE ET SOLIDAIRE À BERLIER

Un étage entier, de l'hôtel industriel Berlier réhabilité, accueille depuis février 2023 des entreprises de l'économie sociale et solidaire (textile, linge et chaussures) qui favorisent le réemploi.

C'EST AUSSI SUR LA CARTE

- RUES AUX ENFANTS
- CRÈCHES RÉNOVÉES
- PATRIMOINE
- **MÉMOIRE** L'ex-stade Boutroux est rebaptisé stade Pelé. Une fresque à l'effigie du footballeur lui rendra hommage.
- ÉQUIPEMENTS SPORTIFS CRÉÉS OU RÉNOVÉS
- COURS OASIS
- 297 LOGEMENTS CRÉÉS
- AMÉNAGEMENTS CYCLABLES
- **EMBELLIR VOTRE QUARTIER** Ces quartiers bénéficient de la démarche « Embellir votre quartier » avec plus de végétation, d'itinéraires cyclables, de zones piétonnes et d'accessibilité !

On va le faire

1 EXTENSION DU PARC DE CHOISY : ENCORE PLUS DE NATURE !

Le projet vise à réunir le parc de Choisy et le centre sportif Charles Moureu dans un grand espace vert de près de 6 hectares au cœur du 13e.

2 UN BASSIN DE STOCKAGE DES EAUX PLUVIALES ET UN GRAND SQUARE

Pour rendre la Seine plus propre et permettre la baignade, la Ville de Paris aménage un bassin de stockage des eaux pluviales d'une capacité de 50 000 m³ (l'équivalent de 20 piscines olympiques). Le square Marie Curie, réaménagé, sera trois fois plus grand qu'avant !

3 GRAND SOLARIUM À LA BUTTE-AUX-CAILLES

Voté au Budget Participatif 2021, le projet consiste à étendre le solarium de la piscine de la Butte-aux-Cailles sur la rue du Moulinet qui sera végétalisée et apaisée.

4 UNE NOUVELLE MAISON DE LA VIE ASSOCIATIVE ET CITOYENNE

La transformation de l'annexe de l'école maternelle Vandrezanne, rue Bobillot, en Maison de la vie associative et citoyenne est un projet lauréat du Budget Participatif. Accessibles aux personnes à mobilité réduite, ces locaux de plus de 1000 m² offriront de nouvelles possibilités d'accueil et d'animation. Les espaces extérieurs seront aussi végétalisés.

5 LE NOUVEAU PONT DE LA SALPÊTRIÈRE

Ce pont permettra le désenclavement du quartier de la Gare d'Austerlitz, en reliant l'hôpital de la Pitié Salpêtrière à l'avenue Pierre Mendès France. Il sera prolongé au Sud-Ouest par une voie nouvelle rejoignant le boulevard de l'Hôpital et le futur îlot programmé entre la cour Muséum de la gare et l'hôpital.

6 L'INRIA À TOLBIAC

Entre les rues de Tolbiac, Barrault et Vergniaud, les anciens locaux de l'école Télécom-ParisTech sont en travaux pour accueillir l'INRIA, la grande école de l'informatique, ainsi que des logements intermédiaires, mais aussi sociaux et étudiants et des ateliers d'artistes.

7 LE RÉAMÉNAGEMENT DU SITE « TOLBIAC MOULINET »

Au pied de la Butte-aux-Cailles, cette opération offrira de nouveaux logements, cinq commerces et un restaurant solidaire dans le quartier et permettra d'améliorer le cadre de vie.

8 ÇA BOUGE À PAUL BOURGET

Le projet comporte le réaménagement des espaces publics, la construction de nouveaux logements, la création d'un grand jardin et d'une médiathèque.

9 ÉTUDES POUR UNE PISCINE AU STADE CARPENTIER

Les études sont en cours pour la création d'une nouvelle piscine. Le centre sportif sera modernisé et les terrains restructurés pour améliorer l'offre sportive.

10 ET SI LA BIÈVRE RENAISSAIT À PARIS…

Des études sont en cours pour faire renaître progressivement la Bièvre dans les parcs et jardins. Une promenade piétonne, cyclable et sportive sera créée.