On l'a fait dans le 17e cette année !

OUVERTURE DE L'ÉCOLE DES MÉTIERS DE LA PETITE ENFANCE

Une première ! Il s'agit d'un nouveau lieu de formation continue et de ressources documentaires créé par la Ville de Paris, rue Legendre, pour accompagner les agents municipaux de la petite enfance.

UNE RÉSIDENCE SOCIALE ET UNE PENSION DE FAMILLE

La démolition d'un bâtiment vétuste, rue Saint-Just, a permis la reconstruction d'une résidence sociale pouvant accueillir confortablement 250 personnes. Une pension de famille de 30 places a par ailleurs été créée.

LE CENTRE SPORTIF MAX ROUSIÉ REFAIT À NEUF

En plus de la salle de boxe, du dojo, du gymnase et des vestiaires refaits, l'accessibilité et la performance énergétique du centre ont été renforcées. Il accueillera les entraînements de boxe des Jeux de Paris.

UN VENT DE FRAÎCHEUR À LA MATERNELLE PEREIRE

Une 7e cour « oasis », îlot de fraîcheur avec plus de verdure et plus de jeux, a été créée à la rentrée scolaire 2023 au sein de l'école maternelle Pereire.

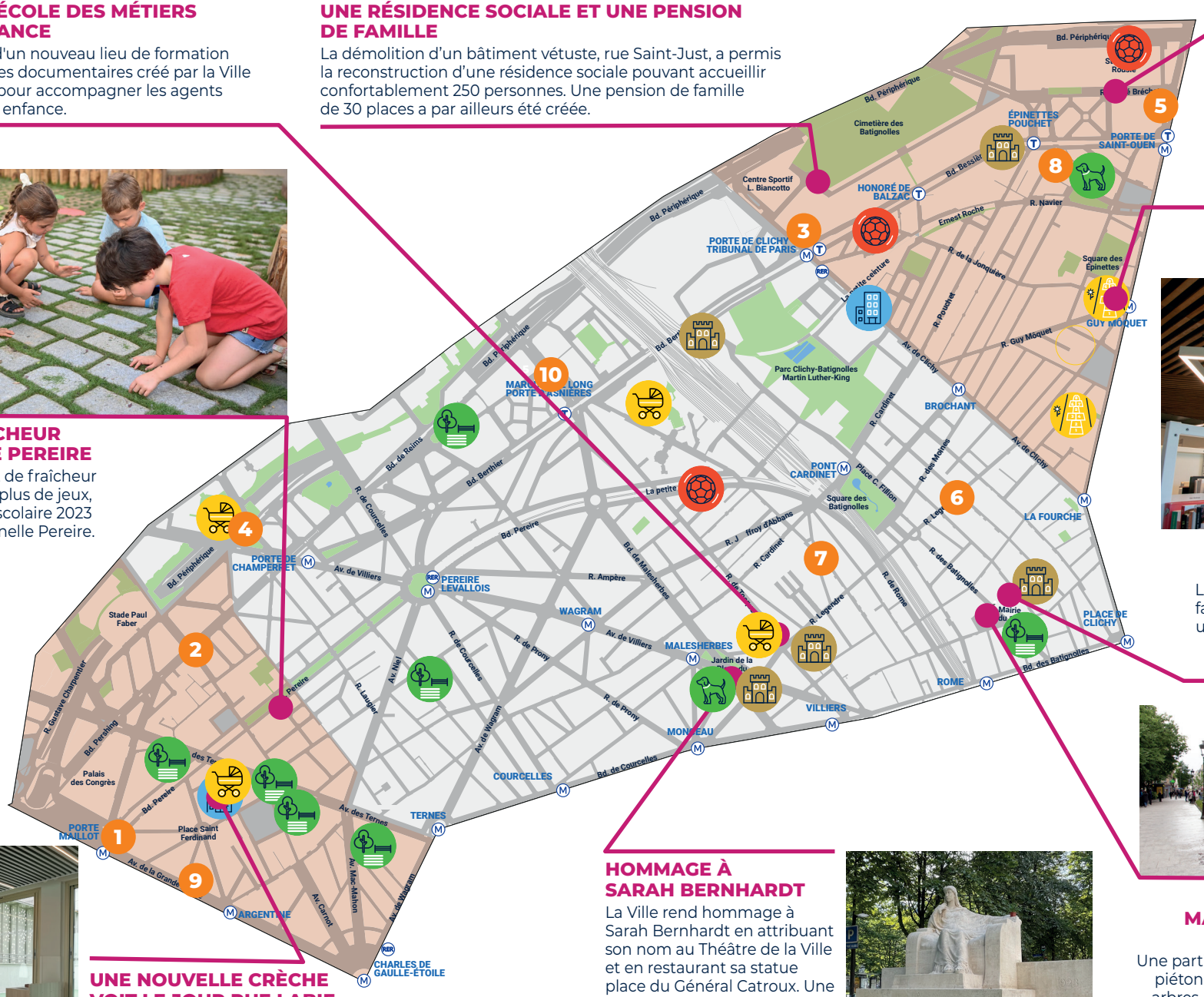

LA « RUE AUX ÉCOLES » LACAILLE

La nouvelle « rue aux écoles » Lacaille offre plus de place aux piétons, plus de nature, moins de pollution et moins de bruit.

UNE BIBLIOTHÈQUE PLUS ACCUEILLANTE

La bibliothèque des Batignolles a fait peau neuve avec notamment un espace pour lire la presse, une cabane à histoires et une salle pour les animations.

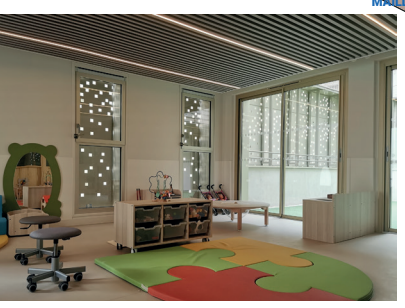

UNE NOUVELLE CRÈCHE VOIT LE JOUR RUE LABIE

Paris Habitat a réhabilité 19 logements, en a créé 19 autres et a réalisé une nouvelle crèche de 44 places, le tout équipé de panneaux solaires.

HOMMAGE À SARAH BERNHARDT

La Ville rend hommage à Sarah Bernhardt en attribuant son nom au Théâtre de la Ville et en restaurant sa statue place du Général Catroux. Une réplique du buste d'Edmond Rostand a été financée par « Edmond Rostand à Paris17 » et installée au même endroit.

AU PIED DE LA MAIRIE DU 17e : UNE PLACE PIÉTONNE ET ARBORÉE

Une partie de la rue des Batignolles a été piétonnisée et végétalisée. 8 nouveaux arbres, 264 m² de surfaces végétalisées supplémentaires et un kiosque à journaux embellissent la place Richard Baret.

C'EST AUSSI SUR LA CARTE

- RUES AUX ÉCOLES
- CRÈCHES CRÉÉES OU RÉNOVÉES
- ÉQUIPEMENTS SPORTIFS CRÉÉS OU RÉNOVÉS
- ESPACES PUBLICS RÉAMÉNAGÉS
- LOGEMENTS CRÉÉS OU RÉNOVÉS
- PARCS CANINS

CULTURE ET PATRIMOINE
Installation artistique d'Olivier Ratsi dans le tunnel Berthier et de Pierre Malphettes à la station du tram porte Pouchet ; restauration de la façade de la cinémathèque Robert Lynen et du monument Sarah Bernhardt.

EMBELLIR VOTRE QUARTIER
Ces quartiers bénéficient de la démarche « Embellir votre quartier » avec plus de végétation, d'itinéraires cyclables, de zones piétonnes et d'accessibilité !

On va le faire

1 PORTE MAILLOT FIN PRÊTE

Plus de 2 hectares sont en pleine transformation avec une grande esplanade piétonne devant le Palais des Congrès, le square Alexandre et René Parodi étendu, la plantation de 600 arbres, de nouveaux aménagements cyclables, le prolongement du RER E et l'arrivée du tramway.

2 TRAM T3 DES PORTES D'ASNIÈRES À DAUPHINE

Dès 2024, l'extension du tramway renforcera le maillage en transports en commun et les liens avec les communes limitrophes. Ces travaux permettront aussi de végétaliser l'espace public, d'élargir les trottoirs et d'aménager des pistes cyclables.

3 CLICHY-BATIGNOLLES : RÉSIDENCE ÉTUDIANTE ET SERVICES

L'aménagement de l'ÉcoQuartier Clichy-Batignolles se poursuit à la porte de Clichy. Une résidence étudiante, un centre de santé, de nouveaux commerces, des logements et un centre d'hébergement et de réinsertion sociale verront le jour.

4 UNE NOUVELLE VIE POUR LA MAIN JAUNE

Dans l'ancienne discothèque de La Main jaune et son bowling, des studios seront créés, ainsi qu'une salle de spectacle et une salle de danse. Une seconde vie pour ce lieu mythique.

5 LE GRAND PARI DE LA PORTE DE SAINT-OUEN

Lauréat du concours Inventons la Métropole du Grand Paris, le projet « 17 & Co » sera à la fois un lieu de vie, avec commerces, bar karaoké et toiture terrasse, mais aussi un incubateur, un hôtel, une auberge de jeunesse et un pôle de mobilité.

6 UNE BAGAGERIE POUR LES SANS-ABRI

Projet voté au Budget Participatif, cette nouvelle bagagerie solidaire de 30 casiers permettra aux personnes sans domicile fixe de déposer leurs affaires personnelles en sécurité.

7 39 NOUVELLES PLACES EN CRÈCHE

La restructuration d'un centre de Protection maternelle et infantile et d'un centre médico-psychologique permettra la création d'une crèche multi-accueil de 39 places rue Salneuve.

8 LA RÉSIDENCE SENIORS DES ÉPINETTES ENTIÈREMENT RESTRUCTURÉE

Les travaux vont bientôt débuter. Dans deux ans, les résidents pourront profiter d'espaces collectifs réaménagés et de 64 logements agrandis, pourvus de douches individuelles et de balcons.

9 GRANDE ARMÉE : UNE VISION POUR 2030

Les études de faisabilité pour réaménager et végétaliser l'avenue de la Grande Armée, de la porte Maillot à l'Arc de Triomphe, améliorer sa liaison avec le bois de Boulogne et développer une offre de services autour du vélo se poursuivent.

10 LE BASKET 3X3 GAGNE DU TERRAIN

Un nouveau terrain de basket 3x3, discipline olympique, a été créé au stade de la porte d'Asnières. Une fresque artistique au sol y sera réalisée.