Paris Rive Gauche

Quartier Tolbiac

Travaux d'amménagement de la rue Ada Lovelace,

12 février au 31 mars 2024

Dans le cadre du chantier d'aménagement de la rue Ada Lovelace, l'escalier reliant la rue Alphonse Boudard à la rue Ada Lovelace sera fermé du 12 février au 31 mars 2024.

En effet, l'esthétique globale de cet escalier va être entièrement reprise. Notamment, le mur adjacent à l'escalier sera finalisé avec un enduit de finition gris.

Pour accéder à la rue Ada Lovelace, il sera necessaire de rejoindre la rue du Chevaleret via la rue Alphonse Boudard et la place Grace Murray Hopper (voir plan au verso).

L'entreprise de travaux veillera à ce que le chantier génère le moins de nuisances possible. L'ensemble des intervenants est particulièrement concerné par le respect de la tranquillité de votre quartier.

L'adresse e-mail et le numéro de téléphone ci-dessous, vous permettent d'échanger avec les responsables du chantier si nécessaire :
g.bienvault@razel-bec.fayat.com /
06 07 73 27 26

Nous ne manquerons pas de vous informer de l'avancée des travaux d'aménagement de la rue Ada Lovelace, et nous vous prions de bien vouloir nous excuser pour la gêne occasionnée.

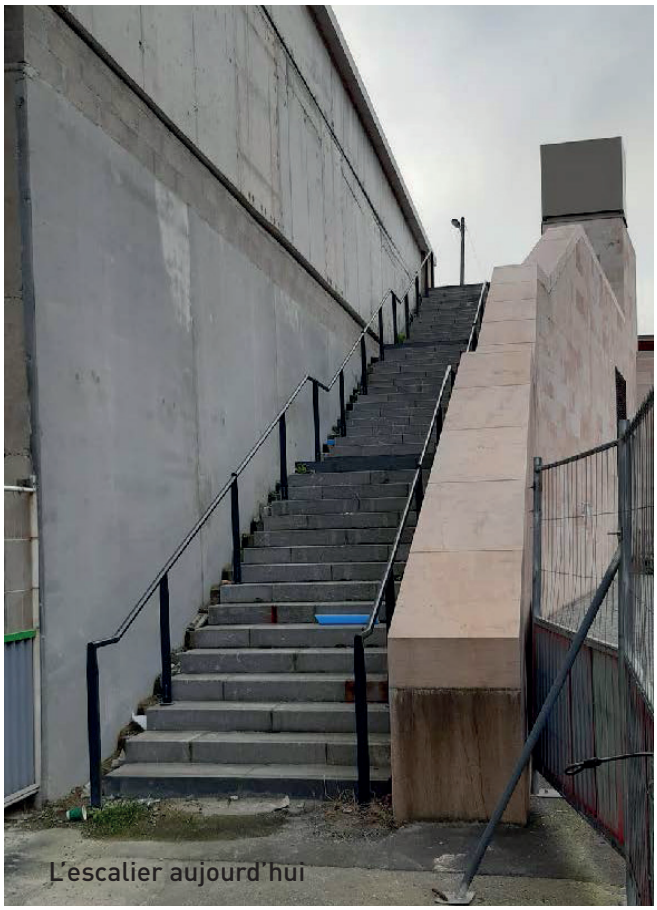

L'escalier aujourd'hui

contact@semapa.fr

SEMAPA

PATIENCE,
ON EMBELLIT
VOTRE QUARTIER

Plan de déviation pour accéder à la rue Ada Lovelace depuis la rue Alphonse Boudard
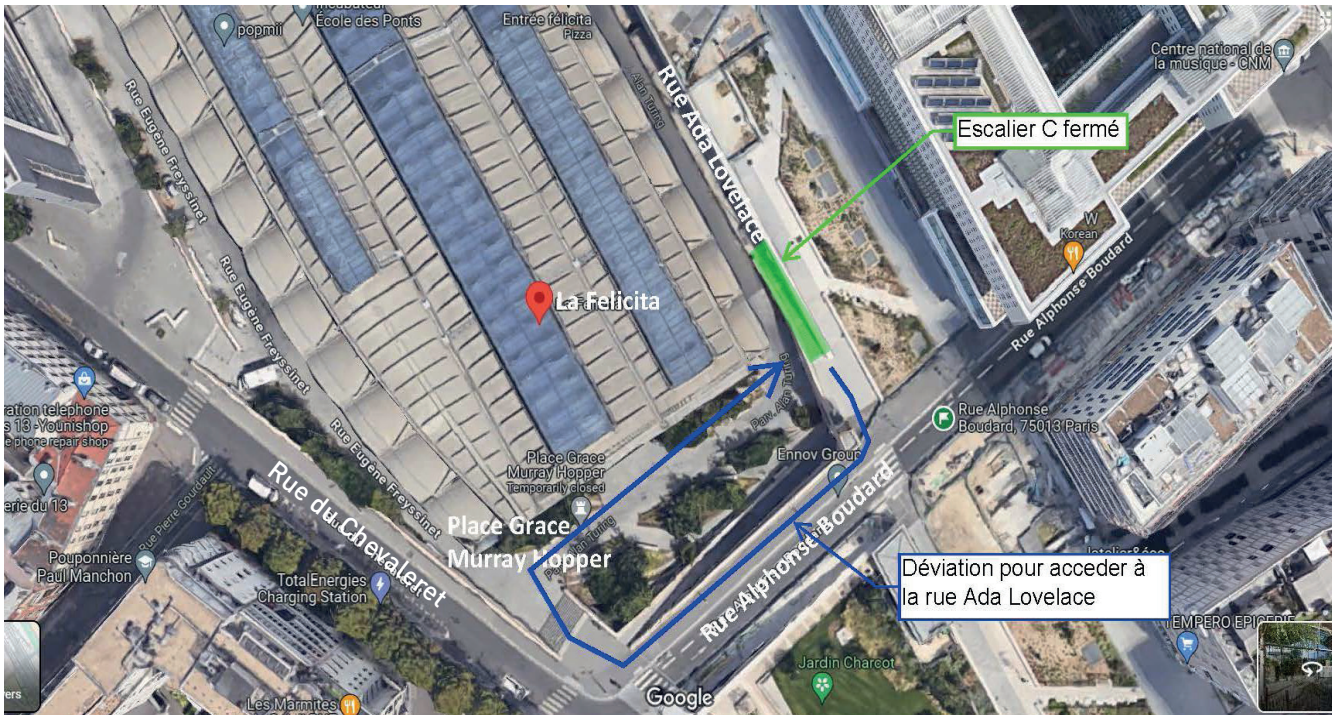
12 février au 31 mars 2024