

PAYS HÔTE



## CONSULTATIONS

sur les périmètres autour des sites  
olympiques et paralympiques 2024

LA PRÉFECTURE  
DE POLICE  
EN ROUTE POUR LES

JOP

# Réunion d'information

## Mairie du 16<sup>e</sup> arrondissement

- Mots d'accueil
  - **Jérémy REDLER**, Maire du 16<sup>e</sup> arrondissement, Conseiller de Paris, Conseiller régional Ile-de-France
  - **Francis SZPINER**, Sénateur de Paris, Conseiller de Paris
  - **Nicolas NORDMAN**, Adjoint à la Maire de Paris en charge de la prévention, de la sécurité et de la police municipale
  - **Laurent NUÑEZ**, Préfet de Police
  - **Arnaud PUGIN**, Responsable du Cluster Couronne – Paris Ouest, Paris 2024
- Présentations techniques
  - Prise de parole de **Laurent NUÑEZ**
  - Prises de parole de **Paris 2024** : présentation des sites de compétition dans l'arrondissement
- Temps d'échange avec le public

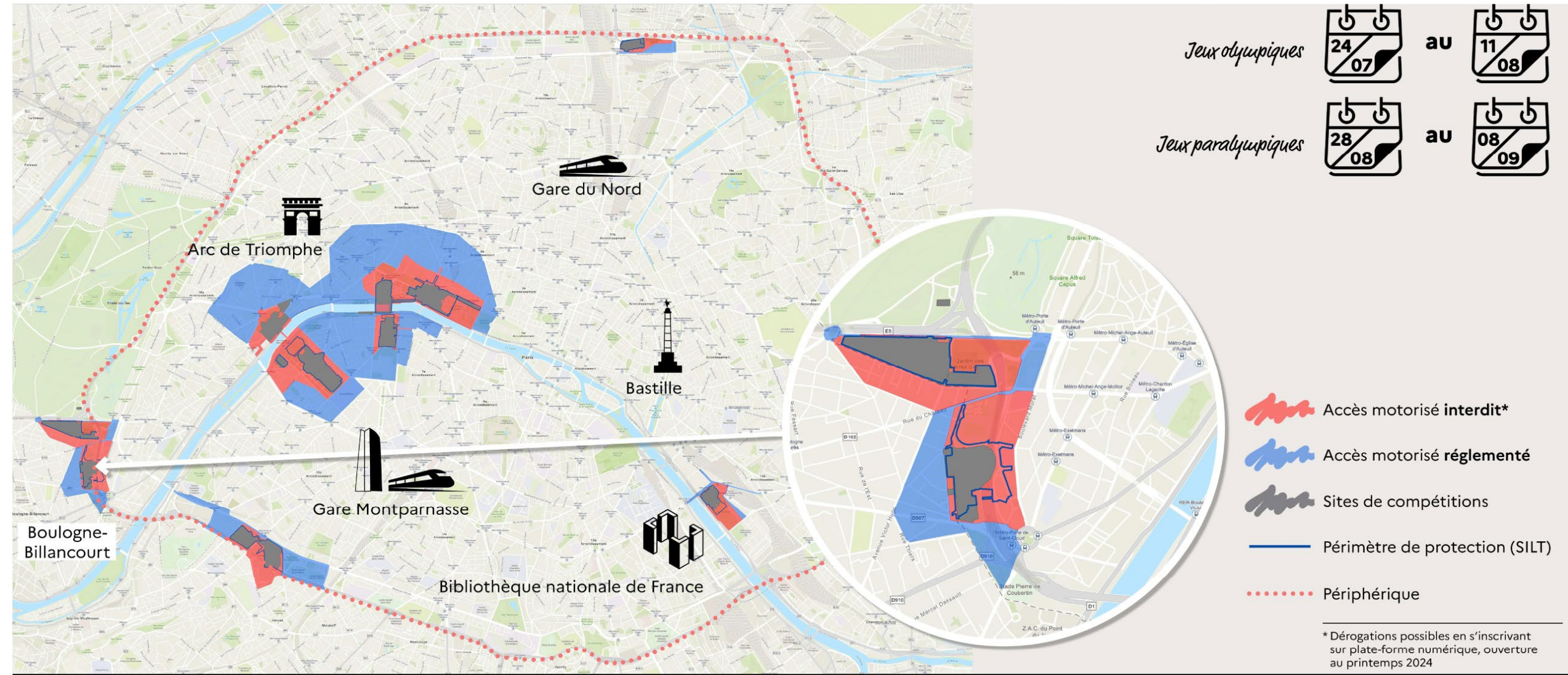

*Jeux olympiques*



au



*Jeux paralympiques*



au



-  Accès motorisé **interdit\***
-  Accès motorisé **réglementé**
-  Sites de **compétitions**
-  Périmètre de protection (SILT)
-  Périphérique

\* Drogations possibles en s'inscrivant sur plate-forme numérique, ouverture au printemps 2024

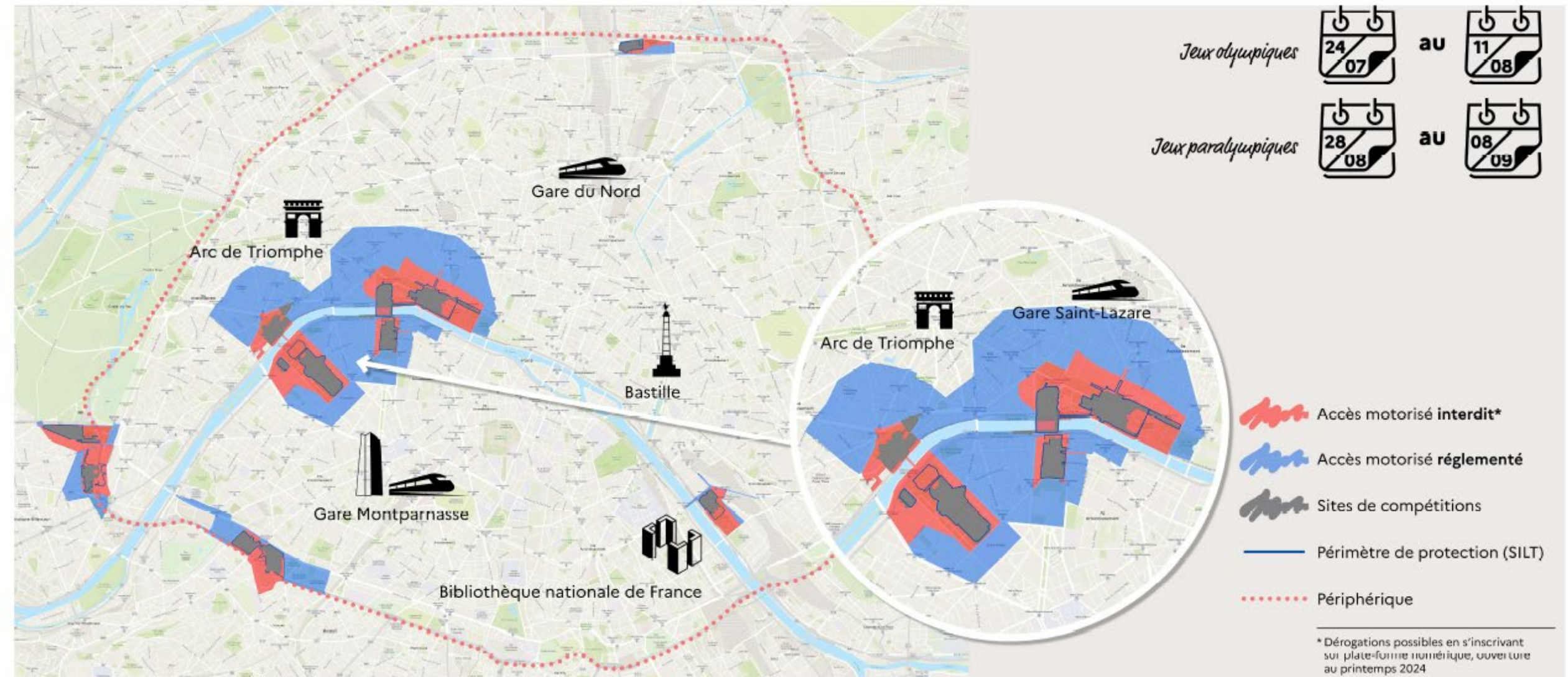

**PRÉFECTURE DE POLICE**  
Liberté  
Égalité  
Fraternité

**Secrétariat général de la zone de défense et de sécurité**  
**Mission JOP**

**Voiries du Trocadéro**

Source : IGN+ PP DOPC Auteur : T.Allain et M.Abbas

NOM_1_G
R LE TASSE
R LE NOTRE
R GUY DE MAUPASSANT
R BENJAMIN FRANKLIN
R BEETHOVEN
PORT DEBILLY
PONT D'IENA
PL DU TROCADERO ET DU 11 NOVEMBRE 1918
PL DE VARSOVIE
BD GALLIENI
BD DESSERT
AV PAUL DOUMER
AV DU PRESIDENT WILSON
AV DES NATIONS UNIES
AV DE NEW YORK
AV DE CAMOENS
ALL DU RENARD
AL GUILLAUME THOMAS RAYNAL

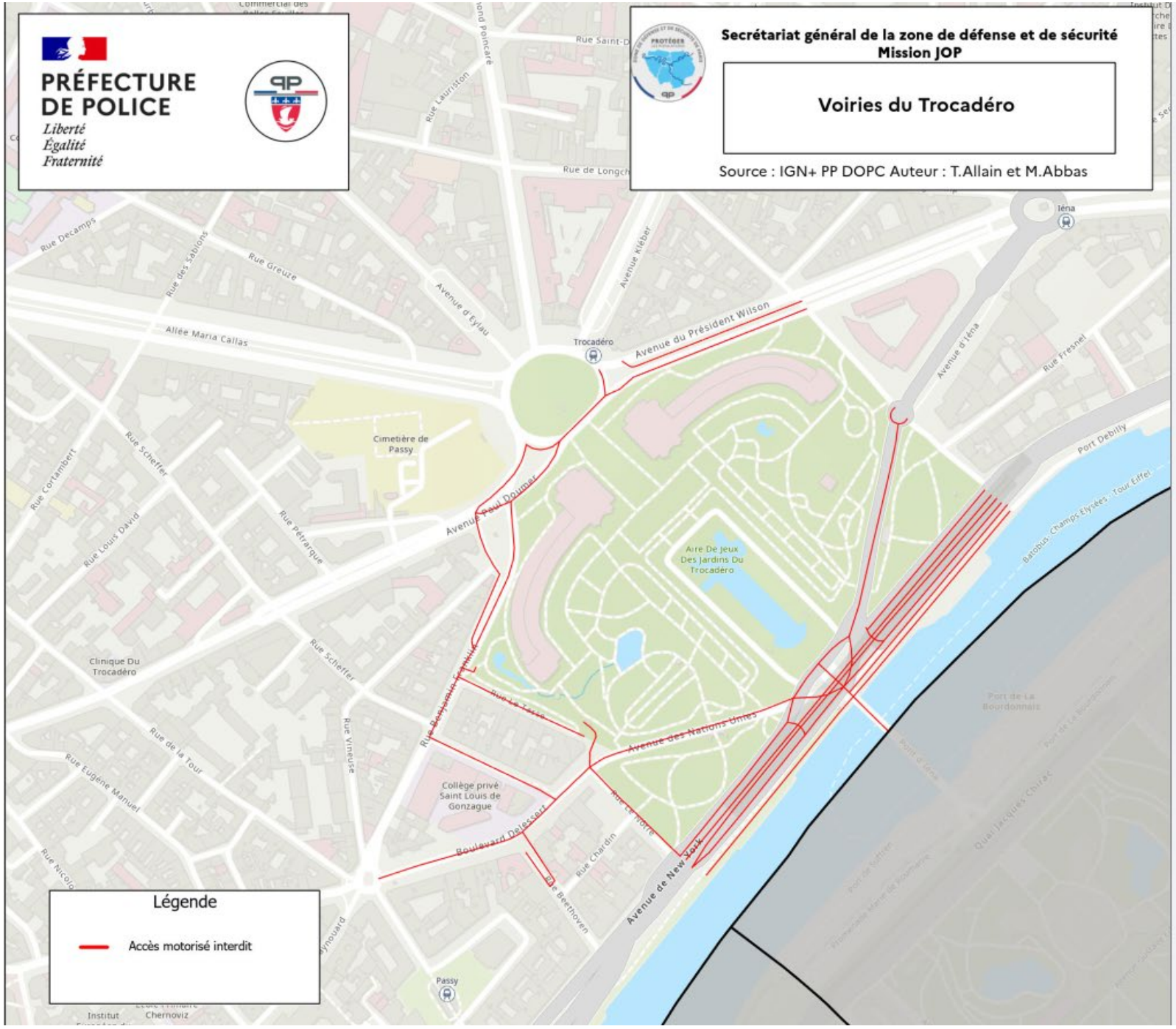

**Légende**

Accès motorisé interdit

<b>NOM_1_G</b>
VLA DES AUBEPINES
SQ DU ROUSSILLON
RES VOLTAIRE
R SUZANNE LENGLEN
R RAFFAELLI
R PIERRE COURTADE
R PAUL VERLAINE
R PAUL VAILLANT-COUTURIER
R NUNGESSER ET COLI
R MERYON
R MARIE CURIE
R LECOMTE DU NOUY
R HENRI BARBUSSE
R ETIENNE LAURENT
R DU SERGENT MAGINOT
R DU LIEUTENANT-COLONEL DEPORT
R DU GUE
R DU GENERAL ROQUES
R DU COMMANDANT GUILBAUD
R DU 11 NOVEMBRE 1918
R DES TURQUOISES
R DE L'ORGE
R DE L'HAUTIL
R DE L'ARIOSTE
R DE L'ARBRE SEC
R DE GARCHES
R D'ORPHIN
R CLAUDE FARRERE
PL JULES RIMET
PL DU GENERAL STEFANIK
PL DU DOCTEUR PAUL MICHAUX
PL DES FENAISONS
PL DE LA PORTE MOLITOR
CHE DU MONT D'HERY
BD PERIPHERIQUE INTERIEUR
BD D'AUTEUIL
AV MARCEL BERNARD
AV MARC SANGNIER
AV GORDON BENNETT
AV DU PARC DES PRINCES
AV DU GENERAL SARRAIL
AV DES FRERES LUMIERES
AV DE LA PORTE MOLITOR
AV DE LA PORTE DE SAINT-CLOUD
ALL RENE POULAIN
ALL DES 5 CONTINENTS
ALL CHARLES BRENNUS

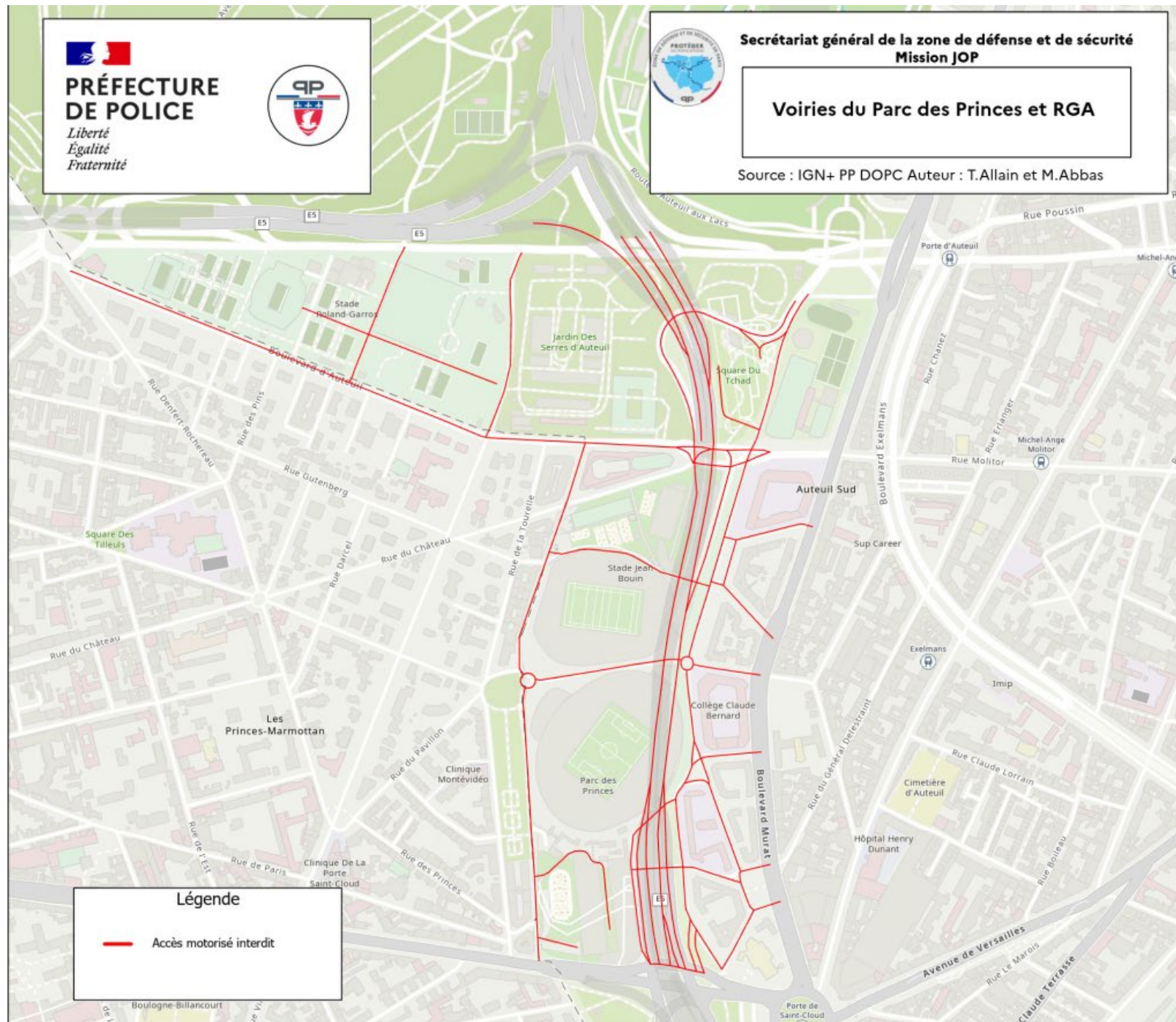

# CONCEPT PÉRIMÈTRE DE SÉCURITÉ SITE ENTRAÎNEMENT

## PRINCIPES PÉRIMÉTRIQUES ET CONTRÔLE D'ACCÈS – STADE PIERRE DE COUBERTIN

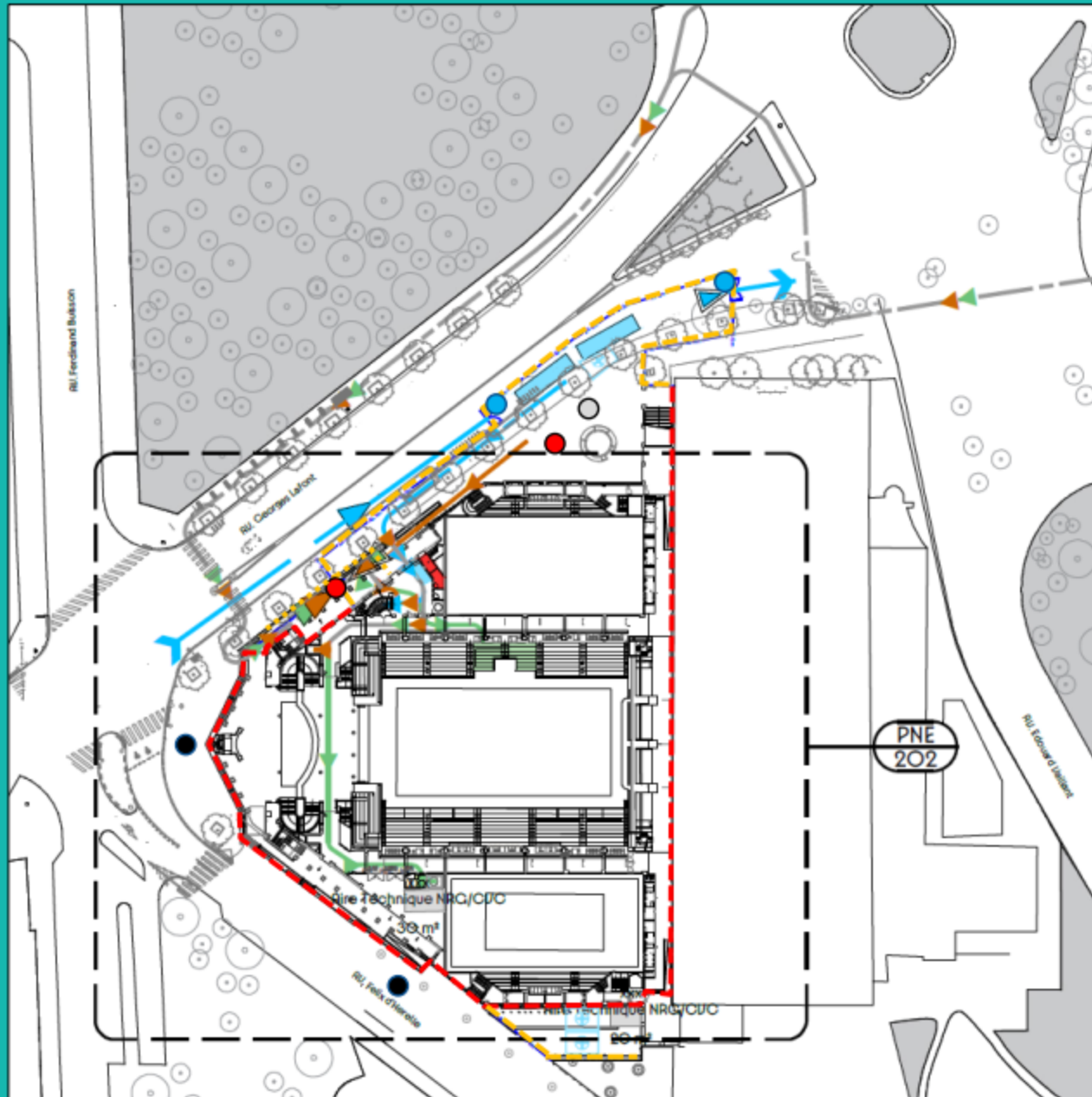

- - - Périmétrie du site (existant)
- - - Périmétrie du site (temporaire HERAS)
- ..... Barriérage VAUBAN potentiel pour cheminement piétons
- Chef d'équipe
- ADS – Surveillance mobile
- ADS – Accès véhicule
- ADS – Accès piéton
- ADS - Surveillance navette
- ▭ Navette athlète

ADS J : 6+1  
 ADS N : 2+1

### ZONES

#### AREAS

- ▭ Aire de Compétition  
Field of Play
- ▭ Espaces Génériques Sport  
Sport Generic Spaces
- ▭ Officiels Techniques  
Technical Officials
- ▭ Zone Famille Olympique  
Olympic Family Area
- ▭ Partenaires Marketing  
Marketing Partners
- ▭ Cérémonies  
Ceremonies
- ▭ Services de Diffusion  
Broadcast Services
- ▭ Opérations de Presse  
Press Operations
- ▭ Services aux Spectateurs  
Event Services
- ▭ Zone Spectateurs  
Spectator Concourse
- ▭ Zone Opérationnelle  
Operations
- ▭ Contrôle du Site  
Venue control
- ▭ Transport
- ▭ Locaux techniques  
Technical Area
- ▭ Locaux non disponibles  
Unavailable spaces
- ☁ À approuver  
To be approved

### ICÔNES

#### ICONS

- ▶ Sortie du Site par Fonction  
Venue Exit per Function
- ◀ Entrée du Site par Fonction  
Venue Entry per Function
- Flux de Véhicule par Fonction  
Vehicular Flow per Function
- ▭ Périmétre de Sécurité  
Secure Perimeter
- Contrôle d'Accès  
Access Control

LEGENDE

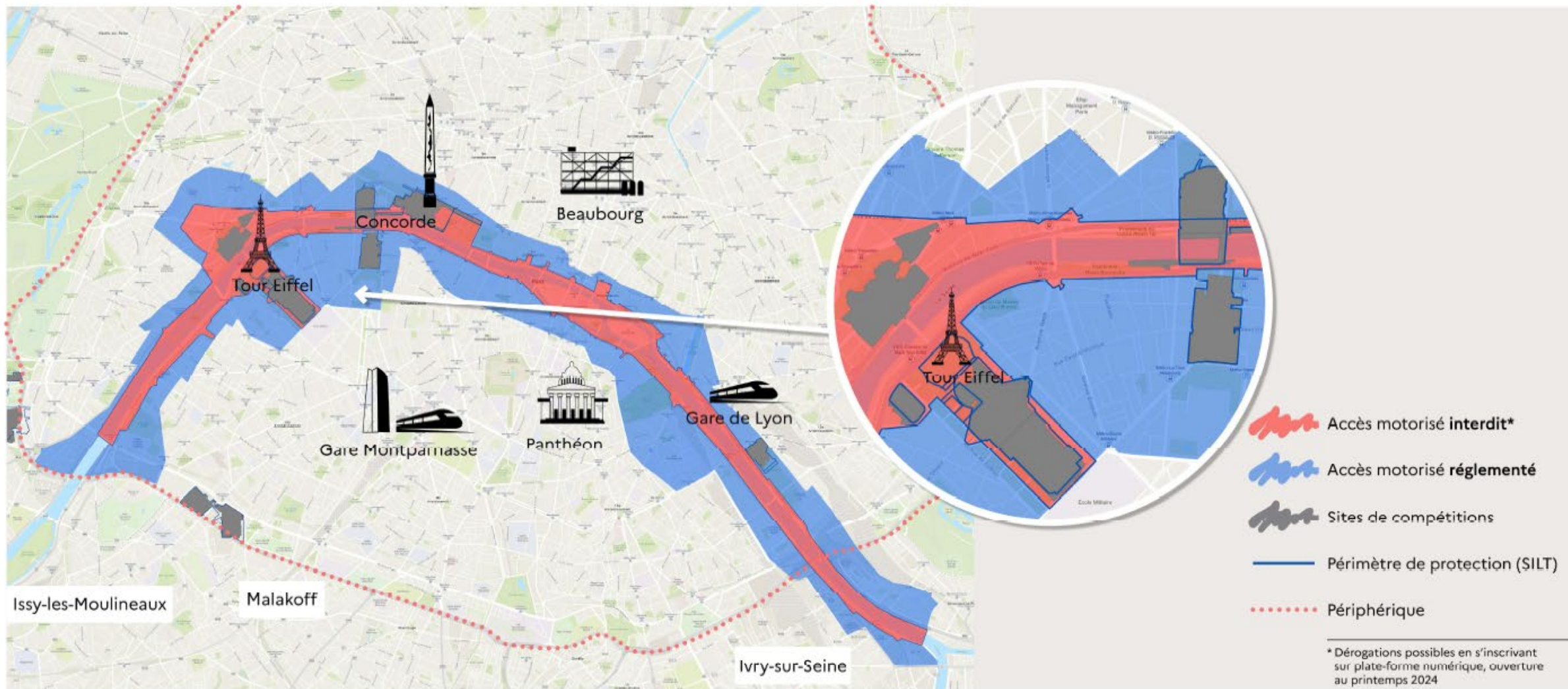





**PRÉFECTURE  
DE POLICE**

*Liberté  
Égalité  
Fraternité*



**Secrétariat général de la zone de défense et de sécurité  
Mission JO**

**Périmètres de circulation CER du 16ème Arrondissement**

Source : IGN + PP/OPIC/Adelus / T. Da Silva/Date : 11/01/2024

 **Périmètres de circulation CER J-1**

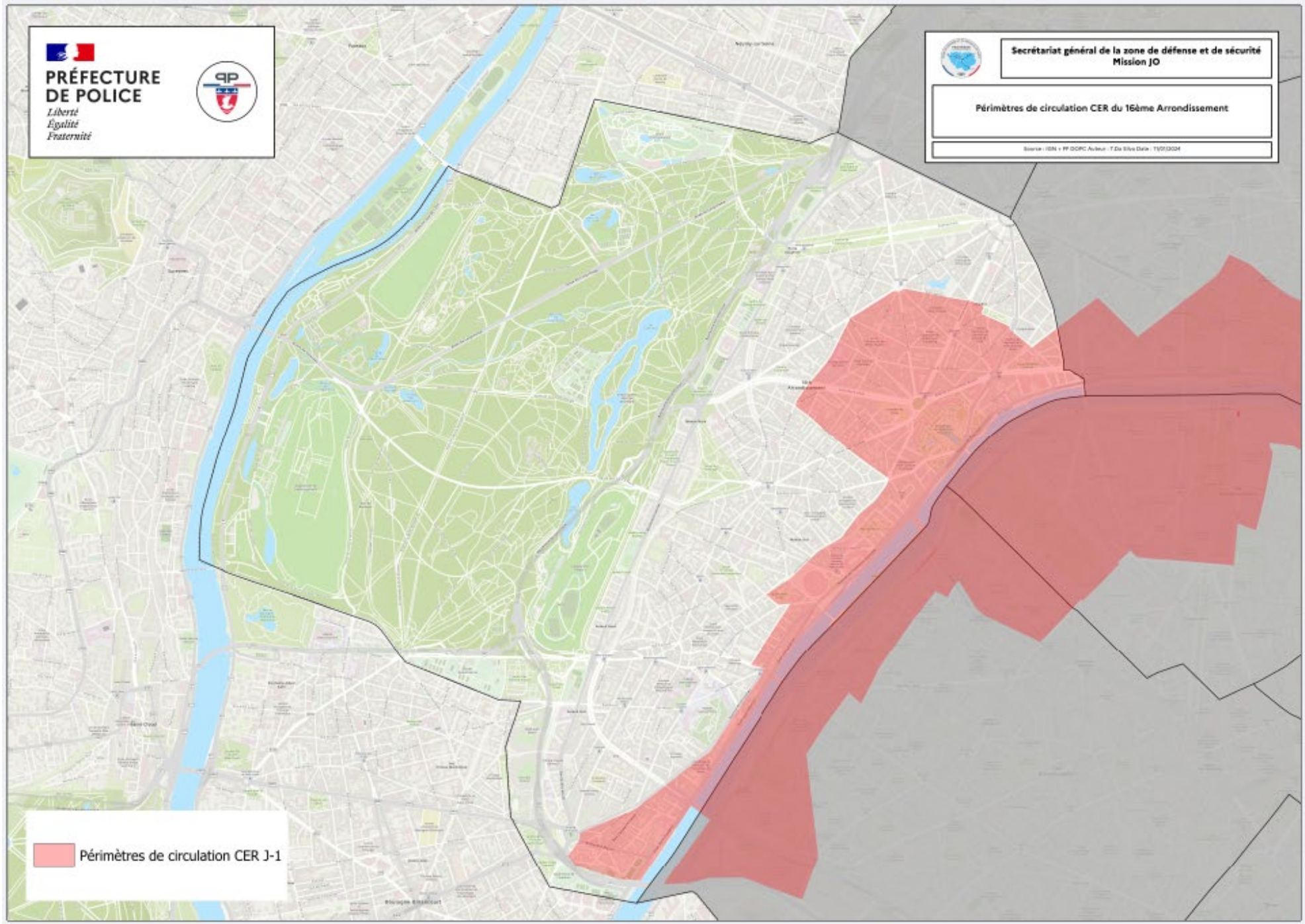

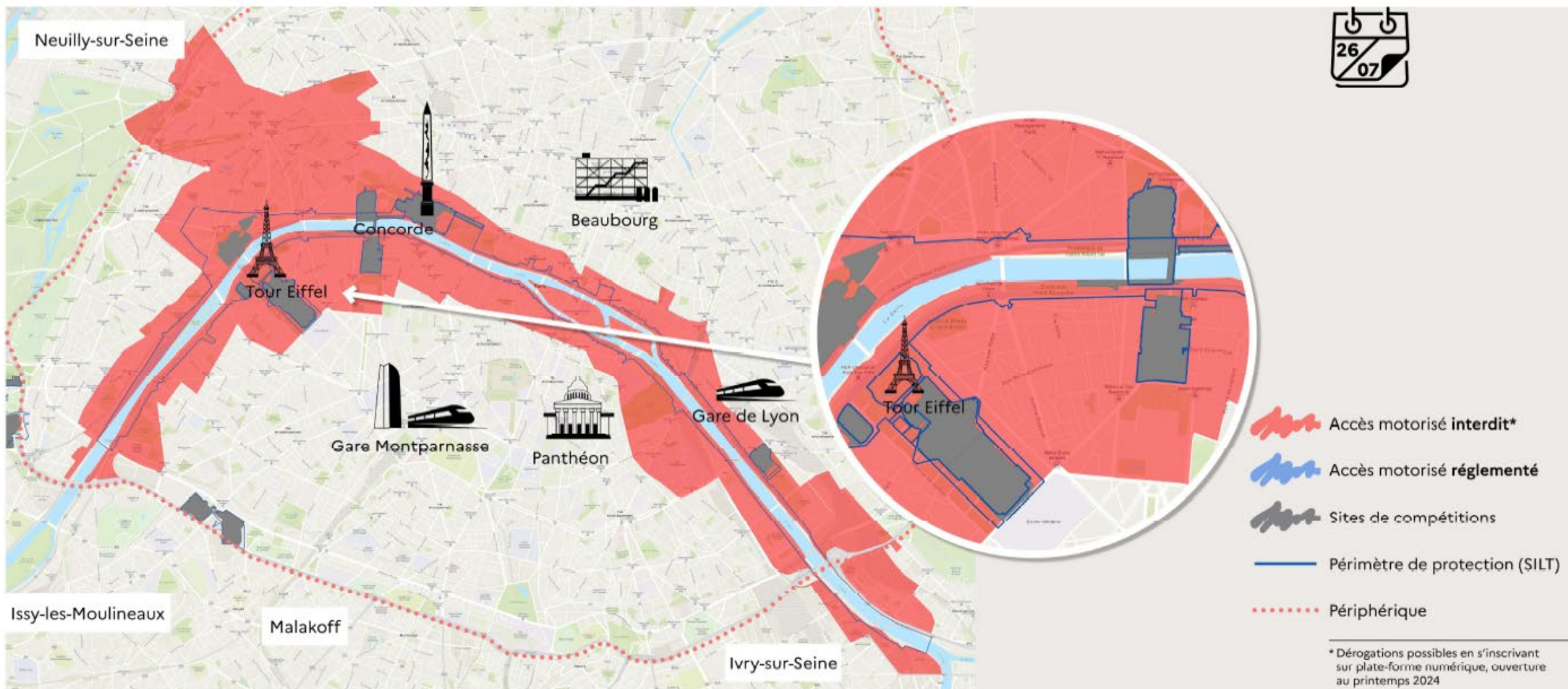
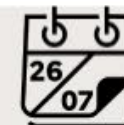



**PRÉFECTURE  
DE POLICE**

*Liberté  
Égalité  
Fraternité*



**Secrétariat général de la zone de défense et de sécurité  
Mission JO**

**Périmètres de circulation CER du 16ème Arrondissement**

Source : IGN - PP DOPC Auteur : T.Du Bois Date : 10/10/2019



 **Périmètres de circulation CER  
Jours J**

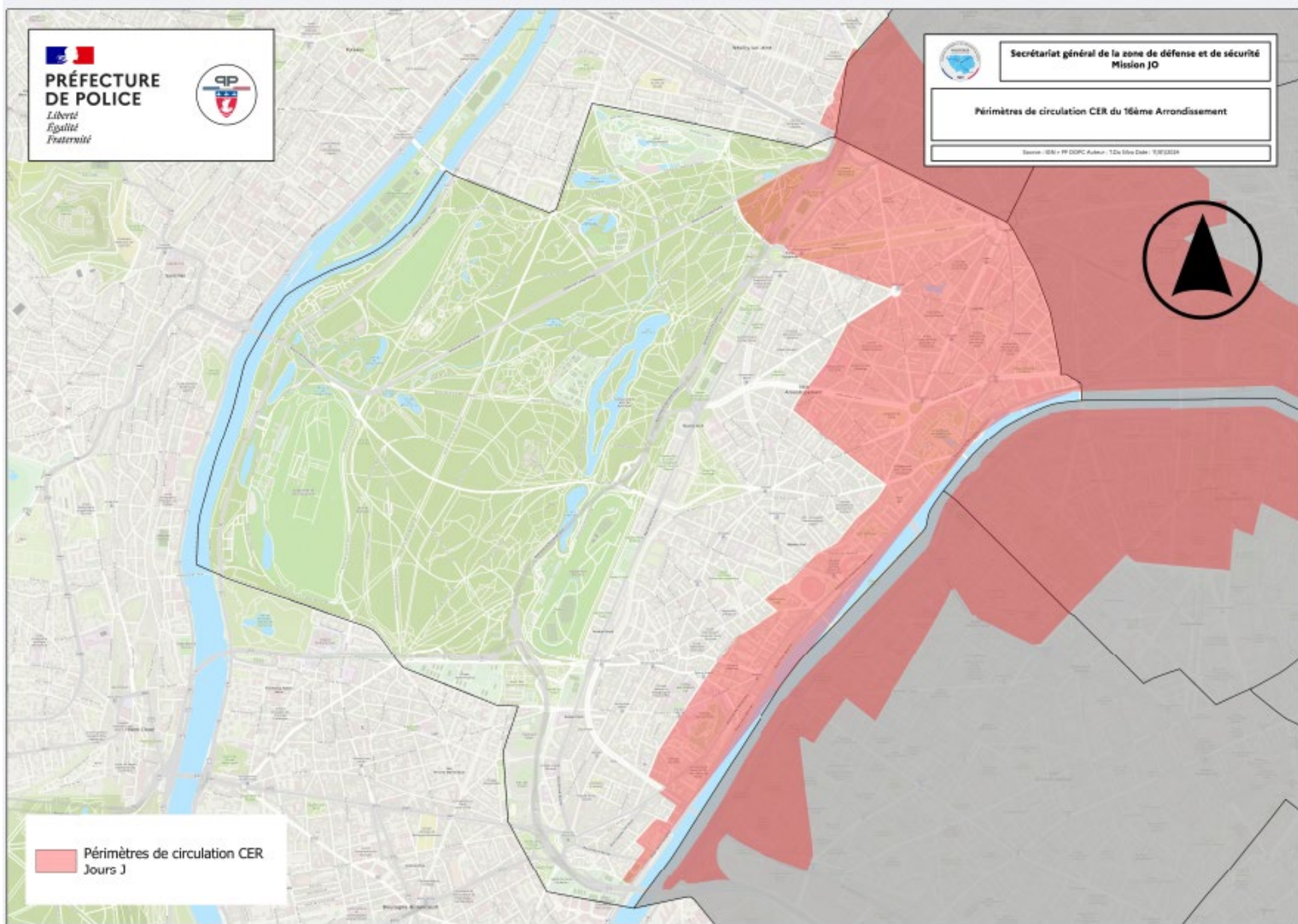

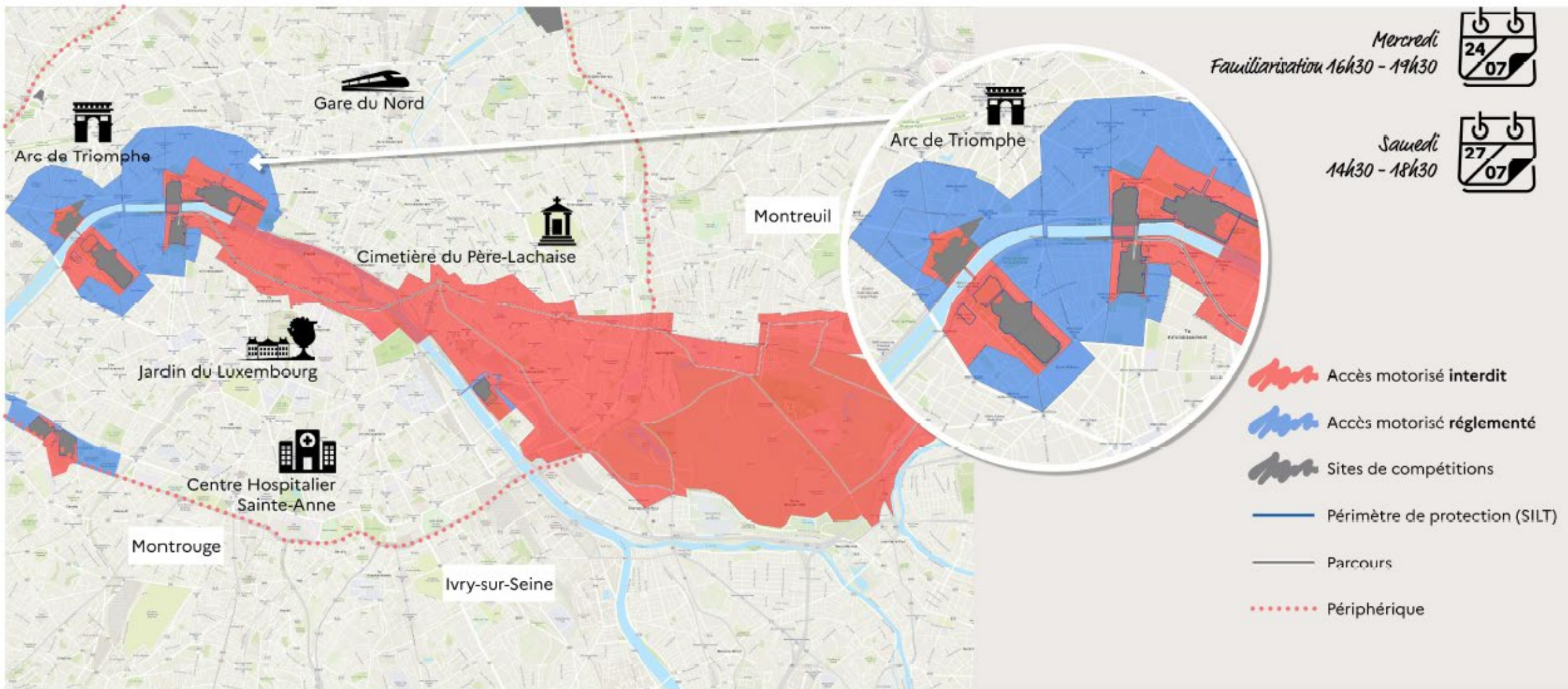

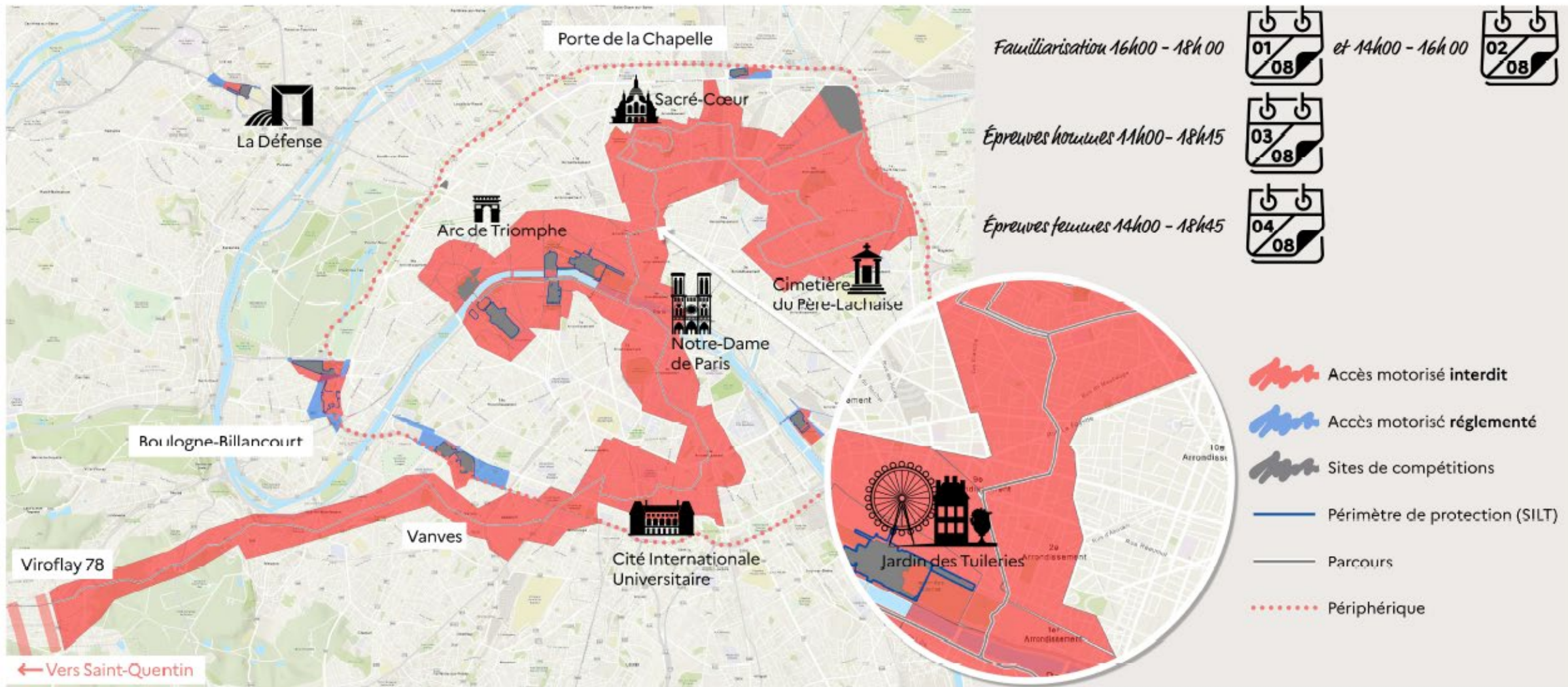

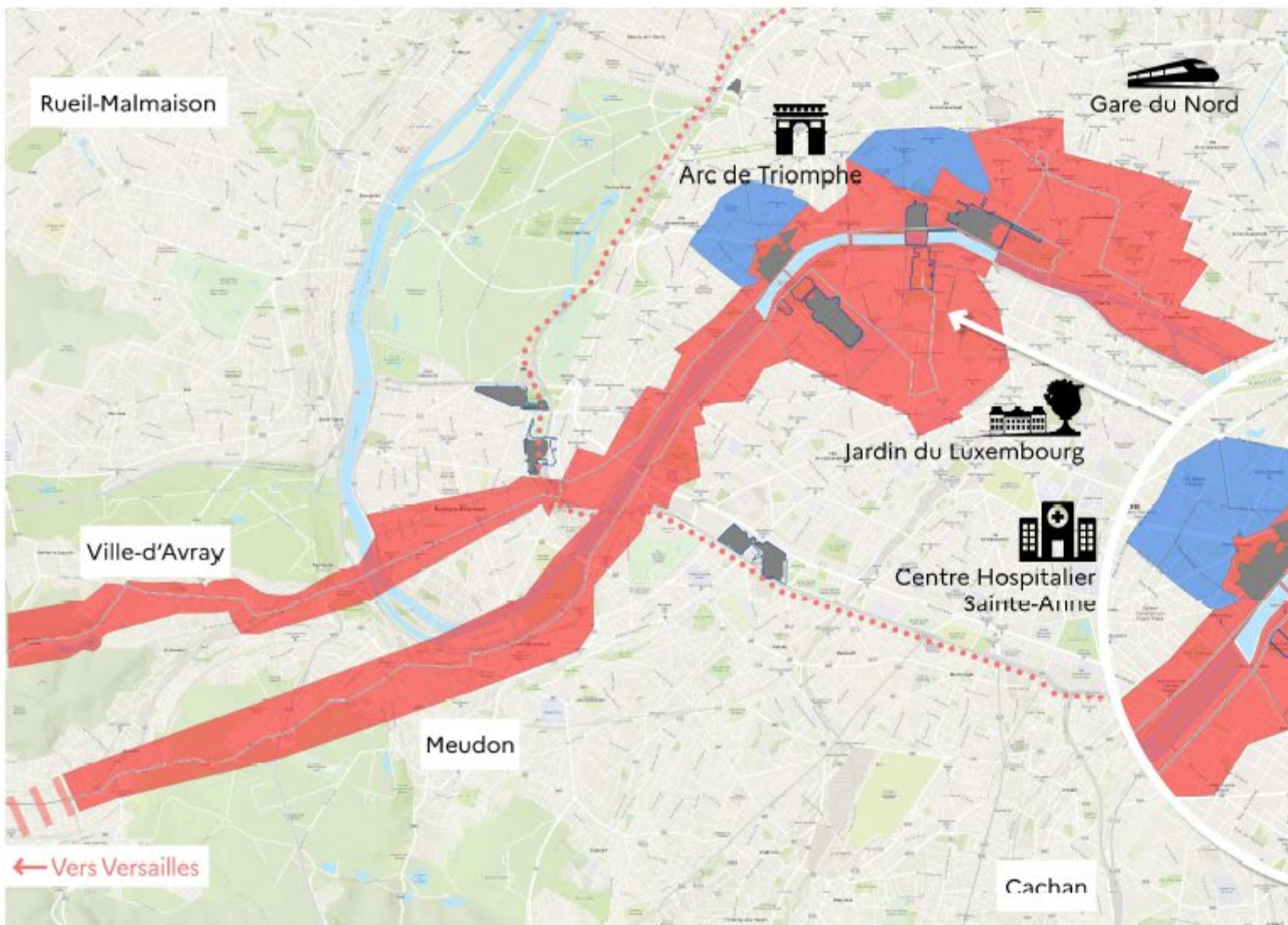

*Samedi*  
*Épreuves hommes 8h00 - 11h30*



*Dimanche*  
*Épreuves femmes 8h00 - 11h30*









*Marathon de masse de nuit*



au



-  Accès motorisé interdit
-  Accès motorisé réglementé
-  Sites de compétitions
-  Périmètre de protection (SILT)
-  Parcours
-  Périphérique

# JOP – CELEBRATIONS – RELAI DE LA FLAMME OLYMPIQUE

## DIMANCHE 14 JUILLET 2024 - DEPARTEMENT DE PARIS (75) – Partie 1

- Parcours de la flamme
- Parcours du convoi (si différent)
- En cours d'arbitrage
- Activations dissociées



Km total	Début de la séquence	Fin de la séquence
25,6 km	13:00	23:00
Durée		
~ 10h et 12h en continu		

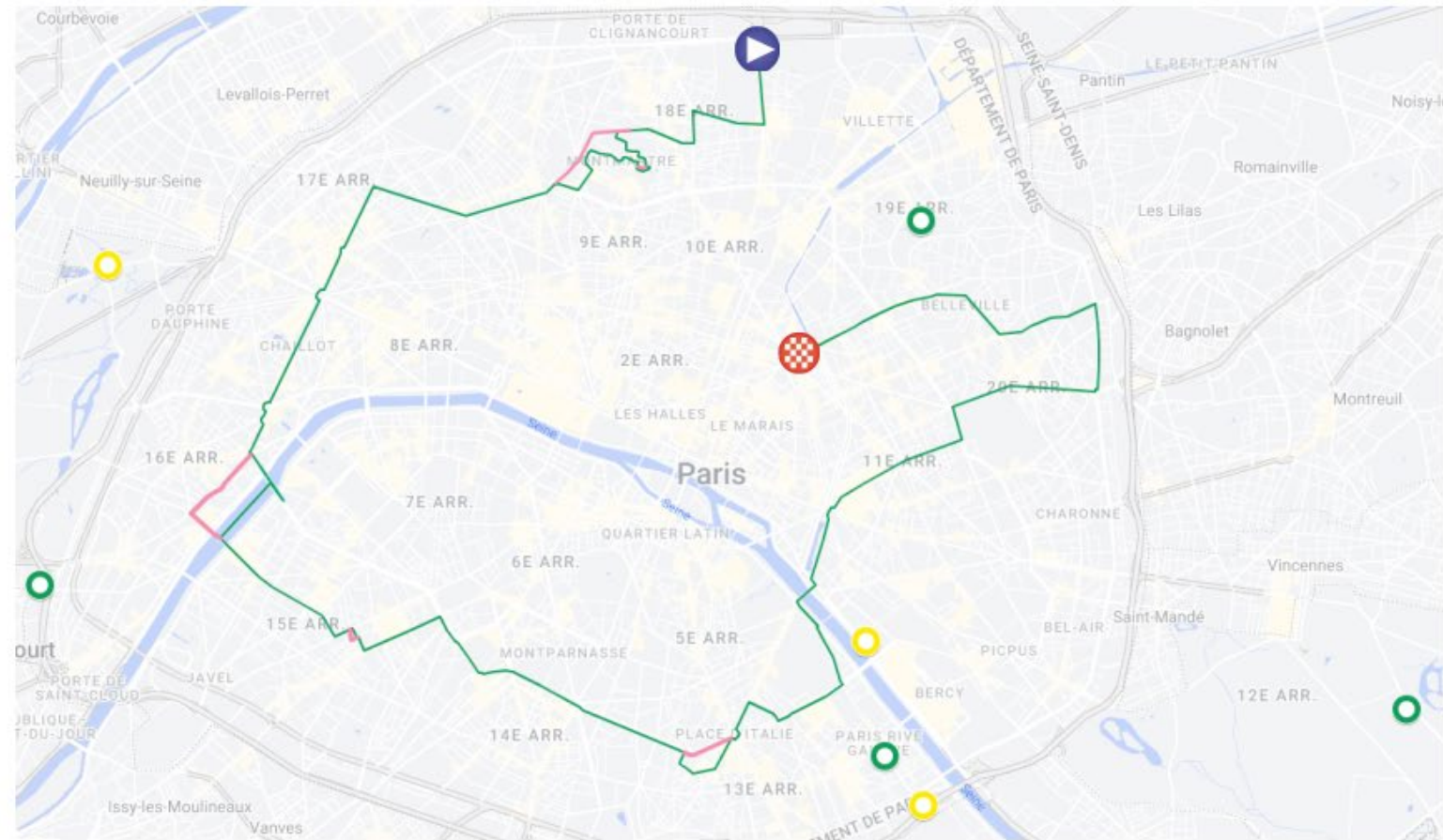

# PARCOURS 15 JUILLET – VUE GÉNÉRALE



**LÉGENDE**

-  15 juillet
-  Tracé du convoi quand différent - Décroché
-  Opérations déconnectées

Km total	Début de la séquence	Fin de la séquence
31,5 km	8:00	20:00

Durée
~ 10h et 12h en continu



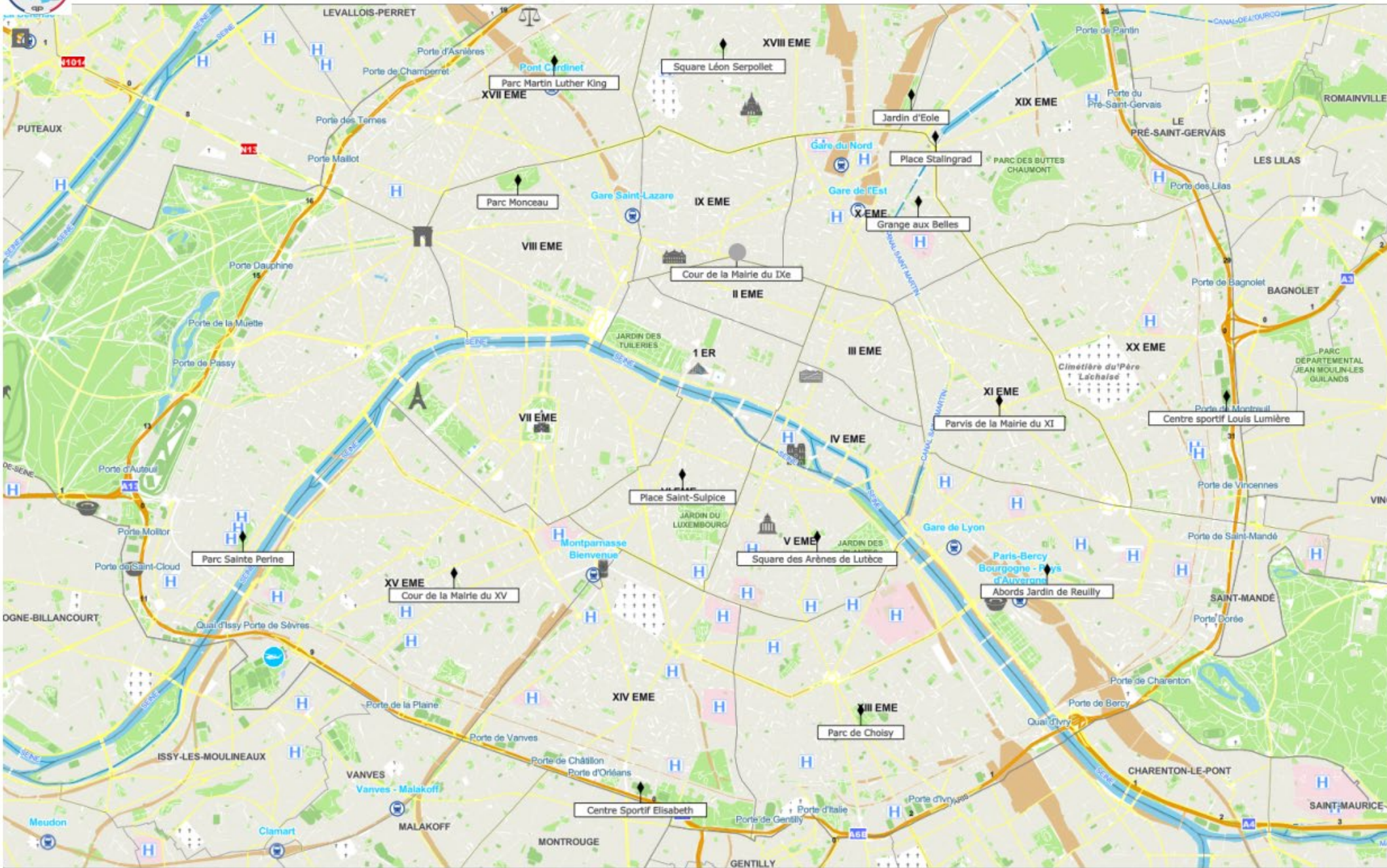



# Site anticiperlesjeux.gouv.fr

## ANTICIPER LES JEUX

FR | EN

CHOISISSEZ VOTRE MODE DE DÉPLACEMENT :

SELECTIONNEZ UNE DATE ET UNE HEURE :

01/08 09:00

RECHERCHEZ : Une adresse

Station fermée  
À éviter  
Extrêmement fréquentée  
Très fréquentée  
À privilégier  
Non impactée

AFFICHEZ :  
 Métro  
 RER / Transilien  
 Tram

Les informations concernent les Jeux Olympiques. Les données concernant le montage des sites temporaires, le parcours de la flamme, la cérémonie d'ouverture et les Jeux Paralympiques seront bientôt disponibles.

Se déplacer autrement

FAQ

# Réunion d'information

## Mairie du 16e arrondissement

**Pour retrouver l'ensemble des informations :**

- **Site internet de la Ville de Paris :** [www.paris.fr/jeux-2024](http://www.paris.fr/jeux-2024)
- **Site internet de la préfecture de Police :**  
[www.prefecturedepolice.interieur.gouv.fr/perimetresJOP](http://www.prefecturedepolice.interieur.gouv.fr/perimetresJOP)
- **Site internet de Paris 2024 :** [www.paris2024.org/fr/montage-demontage-sites](http://www.paris2024.org/fr/montage-demontage-sites)
- **Site internet du ministère chargé des Transports :** [www.anticiperlesjeux.gouv.fr](http://www.anticiperlesjeux.gouv.fr)

**Pour toute question complémentaire :** [pp-comjop@interieur.gouv.fr](mailto:pp-comjop@interieur.gouv.fr)