Médiathèque James Baldwin

Bientôt l’ouverture !

Christophe SÉNÉ, directeur de la médiathèque
Héloïse CUILLIER, directrice adjointe

Sommaire

01 Une nouvelle manière **d'aborder l'équipement** public et son environnement

02 Les chiffres clés de la médiathèque

03 Les activités prévues

04 Quelques images

01

Une nouvelle manière d'aborder l'équipement public et son environnement

Une nouvelle manière d'aborder l'équipement public et son environnement

Une **nouvelle manière d'aborder l'équipement** public et son environnement

- Un site végétalisé de 5.718 m^2 d'espaces extérieurs au sol et en terrasse labellisé Biodiversity

- Un projet architectural à faible impact environnemental

- La première bibliothèque hybride de Paris : un établissement recevant du public composé de 2 entités (médiathèque, maison des réfugiés) reliés par des espaces communs

- Un chantier de l'automne 2021 au printemps 2024

Une **nouvelle manière d'aborder l'équipement** public et son environnement

02

Les chiffres clés de la médiathèque

Les chiffres clés de la médiathèque

- 4 niveaux d'espaces pour le public et 1 niveau d'espaces internes
- 2.850 m² de surfaces utiles dont 520 m² pour la jeunesse
- 90 places de travail
- 1 espace d'exposition
- 22 ordinateurs en accès libre
- 9 automates de prêt/retour de documents
- 80.000 documents tous supports à terme
- 175 m² de salle d'animation commune avec la Maison des réfugiés
- 40 heures d'ouverture au grand public du mardi au dimanche
- 42 agents aux profils divers

Les chiffres clés de la médiathèque

Focus sur les collections

- 30.000 documents pour la jeunesse dont un fonds multilingues
- 30.000 documents pour les adultes (romans, bandes dessinées, fonds thématiques - écologie, exil et migrations, féminismes, LGBTQI+)
- 10.000 documents autour du cinéma, DVD
- 5.000 documents autour de la musique dont des instruments de musique en prêt
- 1.500 documents pour les adolescents dont une partie acquise en collaboration avec les collégiens de Budé
- 1.000 documents sur la culture sourde
- Des jeux de société et des jeux vidéo

Les chiffres clés de la médiathèque

Focus sur les collections

Les chiffres clés de la médiathèque

Focus sur l'équipe

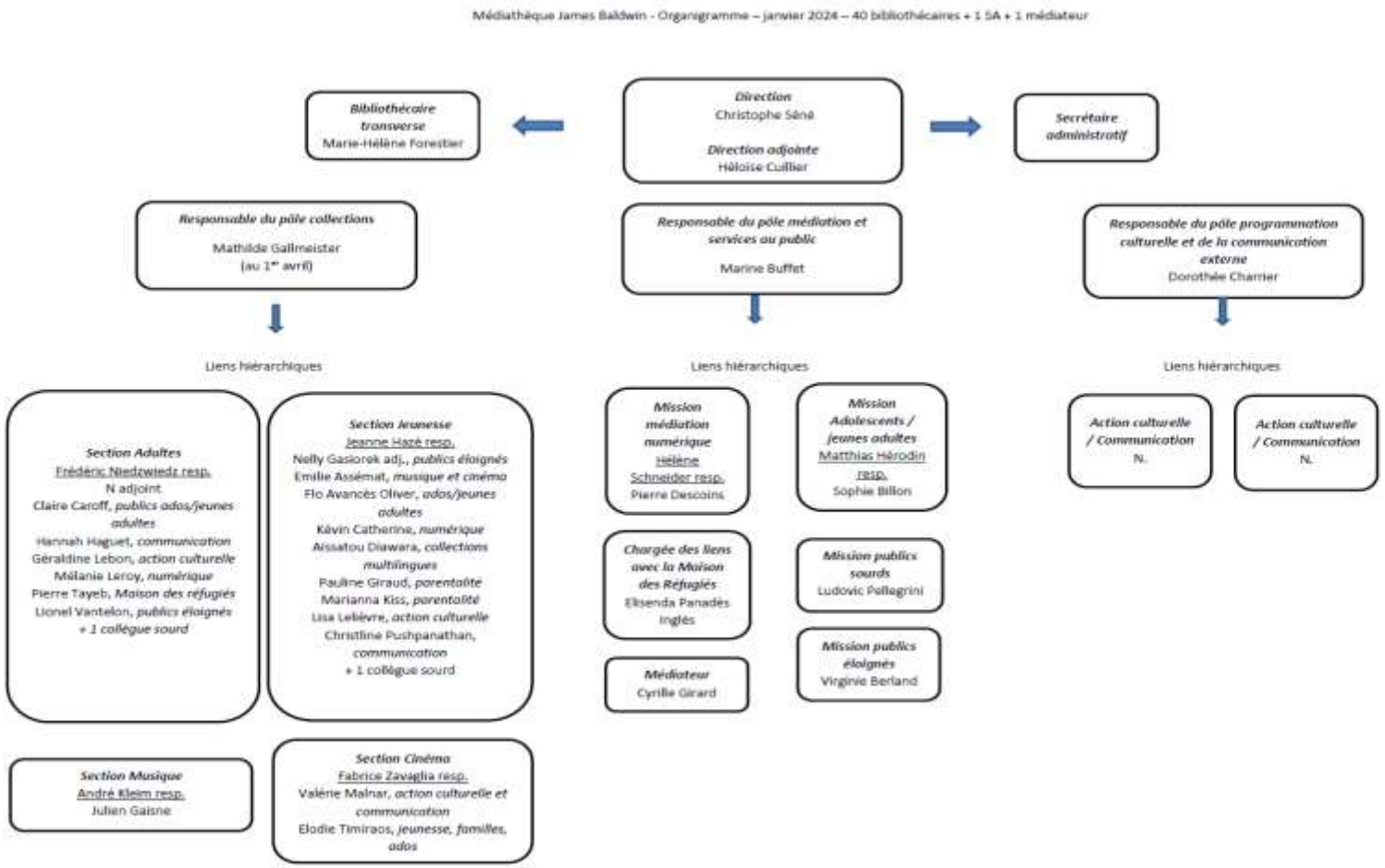

03

Les activités prévues

Les activités prévues

- La continuation du club de lecture de la bibliothèque Place des Fêtes
- Des ateliers créatifs (couture, création artistique)
- Des soirées jeux de société
- Des tournois de jeux vidéo
- Des lectures et conférences
- Un ciné club
- Des heures du conte en français, en bilingue, en LSF
- Du jardinage, du bouturage
- Des ateliers numériques
- Des découvertes musicales
- Une programmation avec la Maison des réfugiés
- Des propositions par les bibliothécaires et par les usagers
- …

04

Quelques images

Quelques images

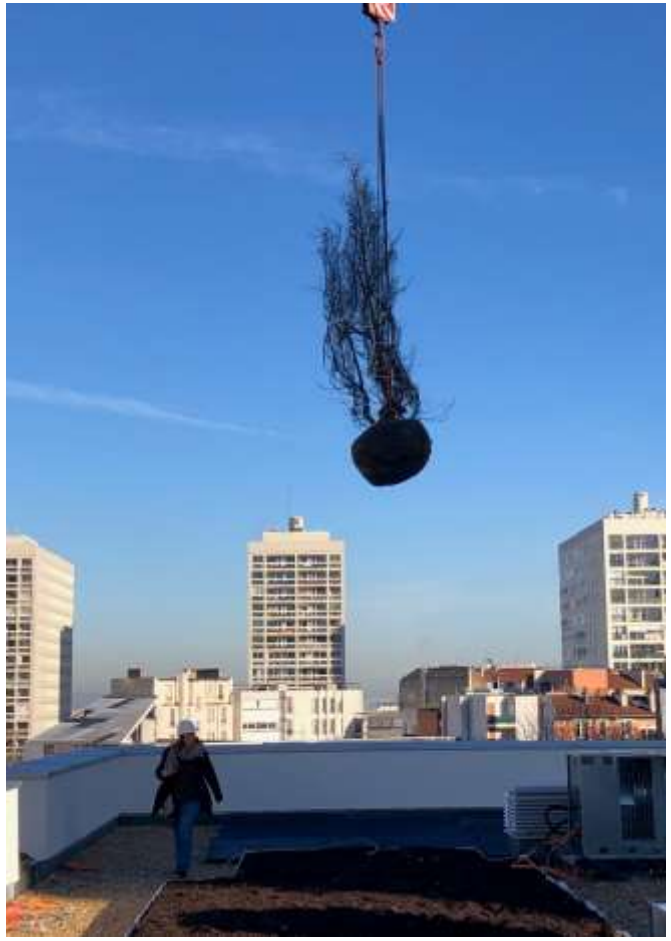

Quelques images

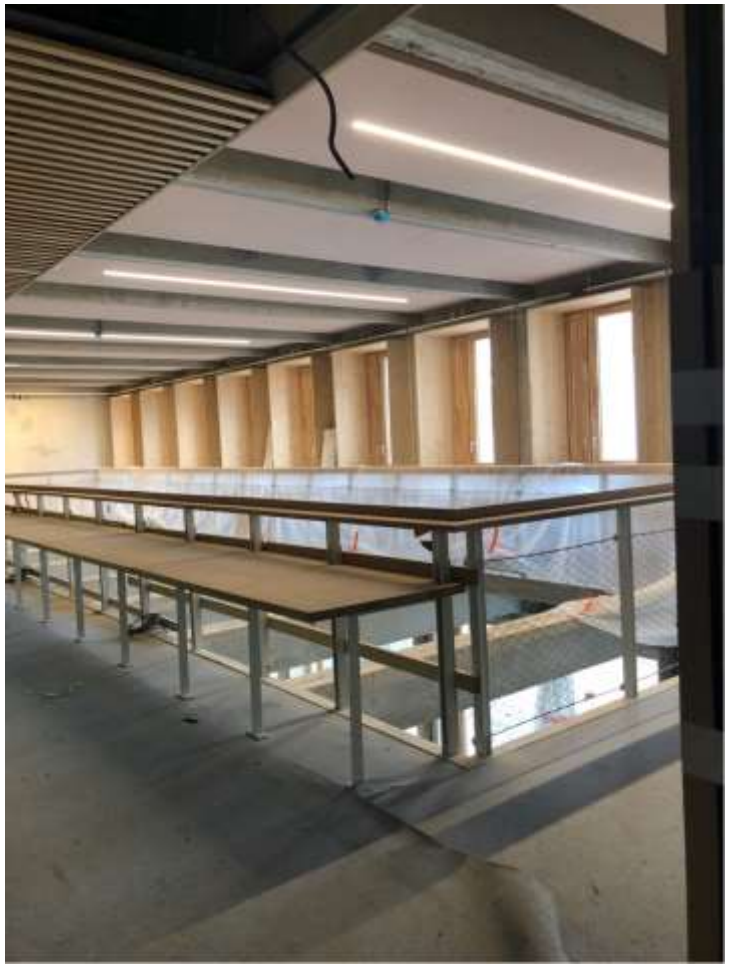

Quelques images

Quelques images