La newsletter du Pass'Âge 0-100 ans fait son retour !

Pour un affichage optimisé, il est préférable de visionner cette newsletter en utilisant un navigateur web

FOCUS

ASSOCIATION LES RHIZ'HOMES

Ateliers intergénérationnels

De 6 à 18 ans - Gratuit
Des ateliers de transmission de savoir et de passions pour faciliter la rencontre et le partage entre les jeunes et les personnes âgées et ainsi renforcer le lien social et intergénérationnel.

Prochaines dates :

- 25 octobre - "L'instint du Déclic", découvrir l'art de la photographie - Atelier n°1 *14h, Carrefour des Solidarités (145 Rue de Crimée)*
- 2 novembre - "L'instint du Déclic", découvrir l'art de la photographie - Atelier n°2 *14h, Carrefour des Solidarités (145 Rue de Crimée)*

Plus d'infos

LES BONS PLANS DE NOS PARTENAIRES

HARMONIES ITINÉRANTES

HARMONIES ITINÉRANTES

Atelier beatbox pour tous

20 octobre de 17h à 18h30

Rue aux enfants de la Régie de quartier du 19e - Rue Colette Magny

Gratuit et sans inscription - Ces ateliers-stages sont gratuits mais une adhésion à l'association à prix symbolique est souhaitée (5e/année minimum) à partir du 2ème atelier

-

Infos et paiement

LA CASA DES ENFANTS

Ateliers enfants

La Casa des enfants accueille vos enfants pour des éveils à la danse, du modern' jazz, de la gym ou encore du yoga dansé !

Avec le Pass, réduction sur le tarif annuel des ateliers : 395 euros au lieu de 405 euros

Pour vous inscrire (jusqu'au 6 novembre) :

lacasa.desenfants@gmail.com

De 3 à 11 ans

Programme complet

ESPACE LUDO

Soirée famille

Venez partager un moment convivial en famille à la Ludo pour fêter les vacances le vendredi 20 octobre à 18h.

Espace Ludo

Halle Secrétan - 21 rue Bouret

Places limitées, sur inscriptions

Pour vous inscrire : espaceludo@espace19.org ou 01 40 32 48 65

Pour toute la famille

MÉTAMORPHOSES

Contes à écouter, jeux d'ombres, vol virtuel et expériences scientifiques

De 6 à 11 ans

Mardi au dimanche - à partir de 9h30

Cité des Sciences et de l'industrie, 30 avenue Corentin-Cariou

Tarif : 13e et 10e pour les moins de 25 ans

Plus d'infos

FRAC - PLATEAU

Ateliers enfants

Grâce au dialogue et à l'écriture, Ndayé Kouagou crée des oeuvres aux formes multiples : vidéo, tableau tissu, simple texte, performance et même sticker ! Comme lui, affichons nos pensées les plus simples comme nos questions les plus profondes sur les murs du Plateau, trouvons le costume et le décor parfait pour les mettre en valeur !

Chaque atelier explorera une facette différente de son oeuvre, une partie de ces réalisations seront ensuite affichées dans l'exposition.

Ateliers gratuits à la Frac, 22 Rue des Alouettes

De 6 à 10 ans

Plus d'infos

PHILARMONIE DE PARI

Concert/spectacle en famille

Parfum de Licht

Concert en famille, à partir de 8 ans

Samedi 21 octobre à 11h

Musique, parfums envoûtants, fleurs aux couleurs et matières différentes... L'ensemble Le Balcon plonge petits et grands dans une découverte multisensorielle de l'univers du compositeur Stockhausen à la Philharmonie !

Profitez du tarif adulte au tarif enfant (soit 12e au lieu de 15e) avec le code préférentiel PARFUMS19, en réservant via la billetterie en ligne, sur place ou par téléphone.

Waré Mono

Spectacle en famille, à partir de 6 ans

Samedi 4 octobre à 18h et dimanche 5 octobre à 11H et 16h

Comment réparer nos blessures tout en étant fiers de nos failles ? S'inspirant du Kintsugi, l'art japonais qui consiste à réparer les fissures avec de l'or, danseurs et marionnette vous entrainent dans ce spectacle lumineux à la Philharmonie de Paris.

Profitez du tarif adulte au tarif enfant (soit 12? au lieu de 15?) avec le code préférentiel WARE19, en réservant via la billetterie en ligne, sur place ou par téléphone.

Ces 2 évènements se déroulent au 221 avenue Jean Jaurès

Plus d'infos

ROSA BONHEUR BUTTES-CHAUMONT

TICKET D'ENTRÉE

Ateliers intergénérationnels

Prochain atelier :

- Atelier danse suivi d'un goûter - 19 octobre à 14h

1 rue de Botzaris, Parc des Buttes Chaumont

Pour tous

Plus d'infos

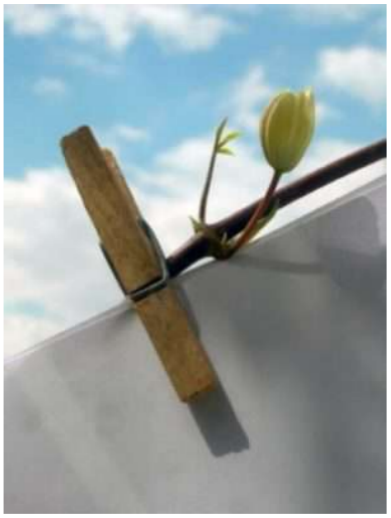

Installation artistiques

Le 19 octobre, de 10h à 18h, l'association Ticket d'Entrée vous invite à 'La grande lessive" une installation artistique avec dessins, photos et collages sur le thème "Avec ou sans eau"

Pour tous

Allée Francis Ponge

Plus d'infos

SAMEDIS EN FAMILLE

Le jardin d'enfants Tanger et la crèche collective Cité Lepage ouvrent leurs portes les samedis matin de 9h à 11h45.

Ateliers créatifs gratuits pour les 0-6 ans, par Môme en famille.

Accès gratuit dans la limite des places disponibles - réservations au 07.78.01.85.73

Plus d'infos

ATELIER DU PLATEA

L'atelier du Plateau fait son cirque

Pour la 22ème édition de son festival d'improvisation entre cirque et musique, l'Atelier du Plateau fait son cirque se met dans l'ère du temps et de ses catastrophes à répétition en convoquant l'imaginaire polysémique de la chute comme fil conducteur.

Plusieures dates jusqu'au 29 octobre

De 6e à 14e - réservations au 01.42.41.28.22

5 rue du Plateau

Plus d'infos et programme

SYCTOM

LE COQUELICOT

Visites et ateliers de DIY consacré à la prévention des déchets

Visite et ateliers gratuits :

- Visites-ateliers le mardi 24 octobre matin (atelier DIY baume à lèvre)
- Jeudi 26 octobre matin (atelier DIY nettoyant visage)
- Jeudi 2 novembre toute la journée (atelier DIY déodorant)

Espace Infos Déchets, 12 rue du Château des Rentiers, 75013

Plus d'infos

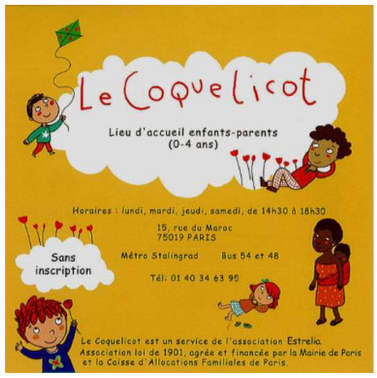

Lieu d'écoute, de parole et de socialisation pour les enfants accompagnés des enfants ou d'un adulte familier.

Sans inscription

15 rue du Maroc

De 0 à 4 ans

Plus d'infos

THÉÂTRE

THÉÂTRE PARIS-VILLETTE

Morphé par Simon Falguières

Dans un pays en guerre, un pays loin d'ici, au coeur d'un petit village, un père a construit un théâtre. Un tout petit théâtre en bois qu'il a appelé « La Baleine bleue ». Une nuit, il amène sa fille Macha dans le théâtre. La guerre tonne tout autour d'eux. Macha a peur et dans l'odeur du bois, pour la rassurer, son père lui joue son dernier spectacle. Un poème sans parole sur la naissance du monde qui s'intitule « Morph? ». Seul en scène, Simon Falguières développe un théâtre plastique et sans mot dans un décor de bois pour parler de la guerre, de l'art de la résistance et de la filiation.

Prochaines dates :

- **Vendredi 20 octobre à 19h**
- **Dimanche 22 octobre à 15h30**
- **Mardi 24 octobre à 14h30**

À partir de 7 ans

Sur réservation, 9e au lieu de 17e avec le code AGE-19

211 Avenue Jean Jaurès

ABRICADABRA

Théâtre enfants

La compagnie Abricadabra vous propose plusieurs pièces de théâtres à partir de 1 an.

Place adulte à 10e et enfant à 8e

Péniche Antipode, face au 55 quai de la Seine

Billeterie et réservation sur le site de la Péniche Antipode

Plus d'infos

Plus d'infos

BIBLIOTHÈQUES

BIBLIOTHÈQUE JACQUELINE DREYFUS-WEILL

- Semaine Halloween

Du 24 au 31 octobre

Les bibliothécaires vous invitent tout au long de la semaine à jouer et décorer la bibliothèque aux couleurs de la peur : coloriages, jeux de société et histoires qui font très peur seront au rendez-vous.

- Atelier "À la manière du Baron Haussmann"

Jeudi 2 novembre à 14h30

Animé par le Conseil d'Architecture, d'Urbanisme et de l'Environnement de Paris, dans le cadre de la commémoration des 170 ans du plan Haussmann.

Un atelier pour découvrir l'architecture haussmannienne, les tracés et la géométrie des îlots. Chaque enfant réalise une maquette de la rue arborée et la façade Haussmannienne en respectant les règles de l'époque puis elle.il dessine les intérieurs et imagine les aménagements mis en place dans les appartements.

De 8 à 10 ans

- Appel à bénévolat

Vous aimez lire des histoires aux jeunes enfants ?
La bibliothèque recherche des bénévoles pour lire dans les écoles maternelles du quartier.

Renseignements auprès des bibliothécaires, sur place ou au 01 42 45 56 40.

6 rue Fessart

BIBLIOTHÈQUE HERGÉ

Grande fête foraine littéraire

Samedi 21 octobre de 14h à 17h

Plusieurs stands ludiques et littéraires seront disposés dans toute la bibliothèque :

La pêche aux canards poétique, le chamboule-mots, le fil des mots, les poèmes en flèche et les cubohistoires.

Vous pourrez gagner différents lots.

Entrée libre

2 rue du Département

LES BONS PLANS PERMANENTS DU PASS'ÂGE

Vous pouvez en bénéficier toute l'année !

Le Guignol de Paris : **5 euros** la place enfant au lieu de 6 euros

Compagnie des Cri'Arts
Ateliers théâtre OU danse contemporaine à l'année / trimestre
Pour les 8-11 ans : 120 euros . Pour les 4-7 ans : 100 euros
Double cursus danse + théâtre / trimestre
Pour les 8-11 ans : 240 euros. Pour les 4-7 ans : 200 euros
Initiations ponctuelles : danse, clown, cinéma...
Pour les 8 ans et + : 50 euros et 155 euros pour 3 disciplines
Pour les 4-7 ans : 35 euros et 100 euros pour 3 disciplines

Ecole Musicale Artistique : Séance d'essai gratuite

Rosetta Ateliers : Les frais de dossier sont offerts pour toute inscription annuelle effectuée avant le 5 juillet ou pour les stages pendant les vacances scolaires avec le code PASS19

FRAC Ile de France : Un sac contenant un poster-jeu pour visiter l'exposition, des fiches-ateliers pour réaliser des créations plastiques chez soi et des surprises en fonction des expositions en cours

Curial Boxing Team : 130 euros au lieu de 200 euros l'année pour les 7 - 12 ans (avant le 10 octobre)

CSP 19 : Ballon offert pour toute inscription

AFKA : 2ème cours d'essai gratuit

Théâtre Darius Milhaud : Tarif réduit à 6 euros (au lieu de 9 euros) pour la place de l'enfant avec le Pass sur les spectacles jeune public. Les accompagnateur.ice.s peuvent bénéficier d'un tarif *Habitant.e du 19e* à 7 euros (au lieu de 9 euros) sur les spectacles jeune public

Péniche Antipode : Tarif réduit à 8 euros pour les adultes accompagnateur.ice.s (au lieu de 10 euros) sur les spectacles jeune public

Cité des sciences et de l'industrie : 8 euros la place enfant au lieu de 9 euros pour tout achat sur la billetterie en ligne d'un billet « Expositions » avec le code promotionnel PASSAGE19

Pomme - Maison de Famille : Pour toute première réservation avec le Pass'Âge 0-10 ans sur le site de Pomme,
- 1 atelier parentalité & bébé OU 1 atelier en famille acheté => 1 cours de yoga ou Pilates adulte ou maternité offert dans la limite de 2 mois après l'achat de l'atelier.
- 1 activité extra-scolaire avec engagement annuel acheté => 3 cours de yoga ou Pilates adulte ou maternité offert dans la limite de 6 mois après l'achat de l'activité.
Laisser un message en fin de réservation dans la partie du formulaire « un message pour nous ? » en indiquant vouloir profiter de l'offre Pass'Âge 0-10 ans et en laissant le numéro de carte. Le jour J, présenter sa carte !

S.A.C.A.M.P - Société Athlétique Club des Arts Martiaux de Paris : Tarif 1 discipline à l'année (2 cours par semaine) : 380 euros pour les 6 ans et plus, 260 euros pour les 4-5 ans. Avec le Pass, l'enfant peut pratiquer 2 disciplines pour 100 euros de plus

Le Guignol Anatole : Tarif réduit à 4 euros (au lieu de 5 euros) pour la place enfant avec le Pass et pour la place d'un.e accompagnateur.ice

Les balançoires des Buttes Chaumont : Pour 2 tours achetés, 1 tour offert. Balançoire papillon : 2 euros les 5min / balançoire oiseau bleu : 2,50 euros les 4min

La Villette : Pour les spectacles jeune public, tarif réduit à 12 euros (au lieu de 15 euros) pour la place de l'adulte accompagnant un enfant avec le Pass. Tarif à 8 euros pour la place enfant. Réservations avec le code 343 236 sur la billetterie en ligne ou par téléphone au 01 40 03 75 75

AKD Studio Prod : Tarif réduit pour les ateliers Familia Danse

Atelier Chorégraphique - Ecole de Danse : Cours d'essai gratuit

Môme en Famille : Accès à l'espace jeu du restaurant Hang'Art à 5 euros au lieu de 6 euros

-NOS PARTENAIRES -

De nouveaux partenaires nous rejoignent régulièrement, voici la liste mise à jour :

Théâtre Paris-Villette, CENTQUATRE-PARIS, Compagnie Varsorio, Cité de la Musique - Philharmonie de Paris, Le Regard du Cygne, La Casa des Enfants, AKD Studio Prod, Le Guignol de Paris, Mom'Pelleport, Labomatique, Mômes en Famille, Compagnie des CriArts, Ecole Musicale Artistique, FRAC Ile de France, Atelier Choregraphique - Ecole de Danse, Curial Boxing Team, CSP 19, Association Française de Ki-Aïkido - AFKA, Au hasard d'un café, Cafézoïde, Coup de Pouce 75019, Débrouille Compagnie, AEID, Centre Social et Culturel Rosa Parks, Centre Social et Culturel Belleville, Espace 19, UGC Ciné Cité Paris 19, Théâtre Darius Milhaud, Harmonies itinérantes, Association Korhom, L'Éternel Solidaire, Pomme-Maison de Famille, Les balançoires des Buttes Chaumont, La Villette.

Copyright © Mairie du 19e
Tous droits réservés.

Notre adresse postale est :
5-7 Place Armand-Carrel
75019 Paris

Une recommandation ? Ecrivez-nous : passage19@paris.fr

Copyright © Mairie du 19e
Tous droits réservés.

Notre adresse postale est :
5-7 Place Armand-Carrel
75019 Paris

Une recommandation ? Ecrivez-nous : passage19@paris.fr