

**Réunion Publique**  
**27 mars 2024**

**Rue de Richelieu**  
**Paris 1<sup>er</sup> et 2<sup>ème</sup>**

**MOE MOA - SAGP**



# 01

## Présentation générale

# 01. Présentation générale

## Localisation dans le quartier

 Périmètre d'étude

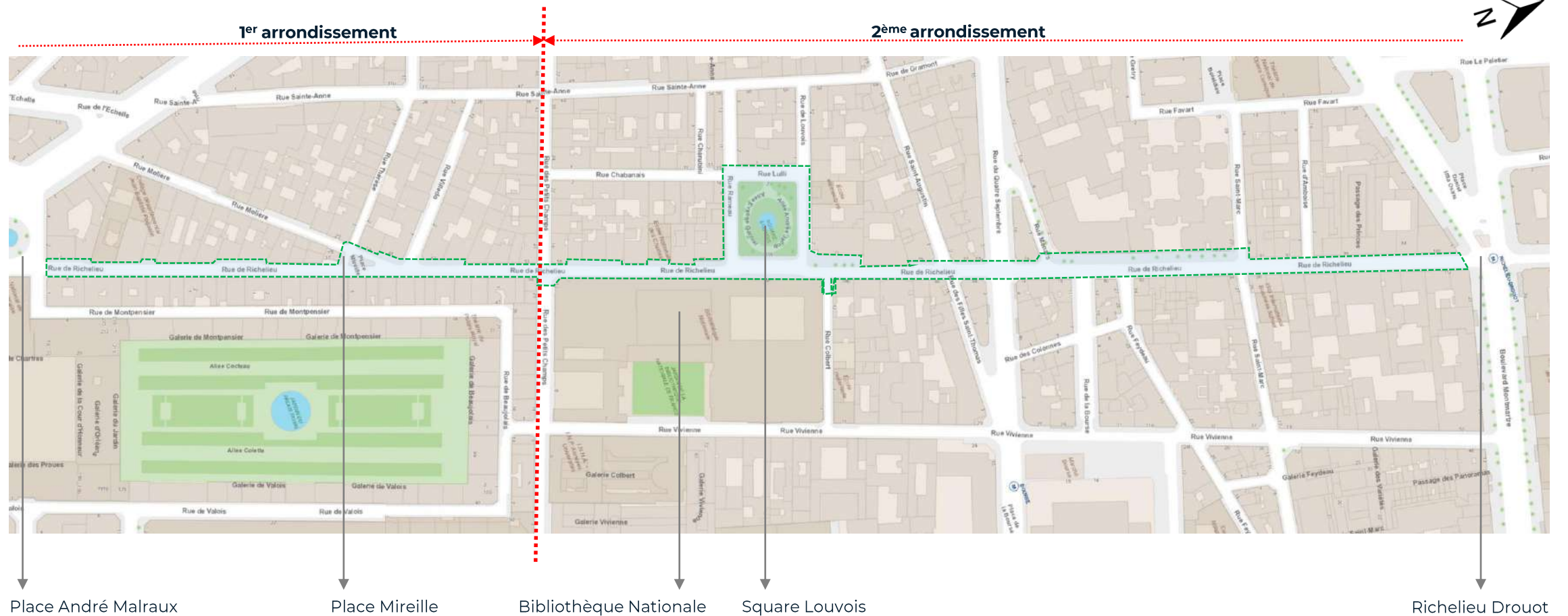



# 01. Présentation générale

## Plan bus

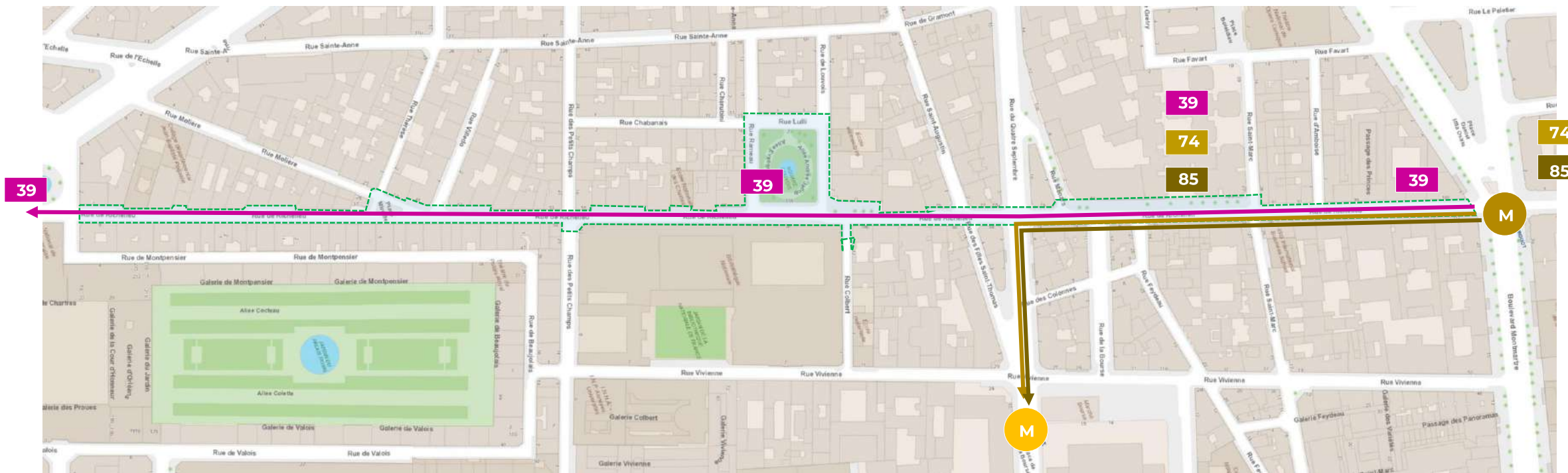

**M** Métro Bourse ligne 3

**M** Métro Richelieu Drouot ligne 8 et 9

# 03

# Projet

## 03. Projet

### Objectifs

La rue de Richelieu est un axe emblématique de l'Ouest de Paris Centre.

Il rejoint les Grands Boulevards à la Place André Malraux, jouxtant la Bibliothèque Nationale de France récemment restaurée, le square Louvois et sa fontaine restaurée elle-aussi, tout comme la fontaine Molière, les jardins du Palais Royal accessibles par des passages couverts, la Comédie Française.

La configuration actuelle de cette rue n'est pas à la hauteur de cet environnement patrimonial, ni des usages attendus d'une rue agréable pour la déambulation des piétons nombreux et la qualité de vie des riverains.

Un projet de sécurisation de la rue de Richelieu a été lauréat du Budget Participatif 2017 (155k€).

La Mairie de Paris Centre souhaite aller plus loin avec un projet réfléchi à l'échelle de la rue de Richelieu entière, dans le cadre de la démarche « Embellir votre quartier », qui doit permettre de :

1. **Donner plus de place pour le cheminement des piétons**
2. **Végétaliser l'espace public si les contraintes techniques le permettent**
3. **Garantir la bonne circulation des bus**
4. **Améliorer la sécurité des trajets à vélo**
5. **Réduire les nuisances liées à la circulation automobile et au stationnement sauvage**
6. **Sécuriser les traversées piétonnes, en particulier sur le chemin des familles entre les écoles Louvois et Vivienne**
7. **Mettre en valeur le patrimoine alentour**



## 03. Projet

### Bilan de la concertation

#### Attentes exprimées lors de la réunion publique du 27 juin 2023

- Traitement du trottoir Est de faible largeur :  
> **élargissement prévu pour mise aux normes d'accessibilité PMR**
- Difficulté à assurer les parcours piétons entre les deux rives :  
> **ajout de nouvelles traversées piétonnes régulièrement sur la rue**
- Inquiétude par rapport au déséquipement des feux aux carrefours :  
> **la signalisation actuelle avec des feux tricolores est maintenue**
- Rééquilibrage des zones de livraison, pour mieux répondre aux besoins, notamment dans les rues adjacentes  
> **création de ZL rue Villedo et rue Rameau**

#### Echanges\* avec la Préfecture de Police :

- Maintenir une largeur de chaussée **de 4,50m minimum**
- Prévoir des zones de livraison judicieusement réparties sur l'ensemble de la rue

\* Échanges techniques préalables en phase études, dans l'attente d'un retour formalisé à l'Instruction Technique et au Permis d'aménager

## 03. Projet

### Bilan de la concertation

#### Échanges\* avec les Architectes des Bâtiments de France









- Chaussée de la rue de Richelieu : privilégier un nivellement continu et régulier sur l'ensemble de la voie et une uniformité du revêtement  
> **suppression des plateaux surélevés et du revêtement en pavés, et conservation des feux tricolores**
- Traitement des voies autour du square Louvois : privilégier une cohérence d'ensemble des revêtements sur les 3 voies qui encadrent le square  
> **rue Louvois : un enrobé de couleur « gris moyen » sera mis en œuvre**
- Traitement des trottoirs : favorable à un traitement qualitatif sur chaque côté de la voie  
> **dallage granit sur les deux rives**
- Aménagement des carrefours : limiter les élargissements ponctuels  
> **conservation au maximum des bordures de trottoir parallèles aux façades**
- Végétalisation : refus de bandes plantées devant la BNF et privilégier une unique essence pour les plantations d'alignement  
> **conservation de l'aménagement actuel de l'espace public devant l'entrée de la BNF face au square Louvois**

\* Échanges techniques préalables en phase Etudes, dans l'attente d'un retour formalisé en réponse au Permis d'aménager



# 03. Projet

## Programme

-  Circulation générale
-  Contre sens cyclable
-  Voie bus
-  Arbres à planter
-  Arbres existants
-  Bandes plantées
-  Cépées
-  Tiges



Agrandissement trottoir et plantation d'arbres côté impair et extension du trottoir impair pour mise aux normes PMR rue de Richelieu

Réaménagement de la place Mireille avec fermeture des tronçons Richelieu > Molière et Thérèse > Richelieu

Voie de circulation générale de 4,5m

Contre sens cyclable

Plateau piétonnier dans la rue aux écoles rue Louvois et création de bandes plantées rue Lulli et rue Louvois

Agrandissement trottoir et plantation d'arbres côté impair et extension du trottoir impair pour mise aux normes PMR rue du Richelieu

Voie de circulation générale de 4,5m

Contre sens cyclable

Voie bus direction place André Malraux  
Voie de circulation générale : **inversion du sens de circulation** > en direction de Richelieu Drouot

Voie Bus et voie de circulation générale existante

Contre sens cyclable

# 03. Projet Programme

-> possibilité de créer du stationnement livraison là où se trouvent des retraits de bâtis.

-> possibilité de planter côté impair là où se trouvent des retraits de bâtis

-> agrandissement du trottoir Ouest d'environ 2m

-> agrandissement du trottoir Est aux normes d'accessibilité (largeur minimum = 1,60m)

### Contraintes :

- réseaux souterrains localisés le long des façades :

- > EDF
- > France télécom
- > Gaz
- Égout désaxé côté pair



Existant

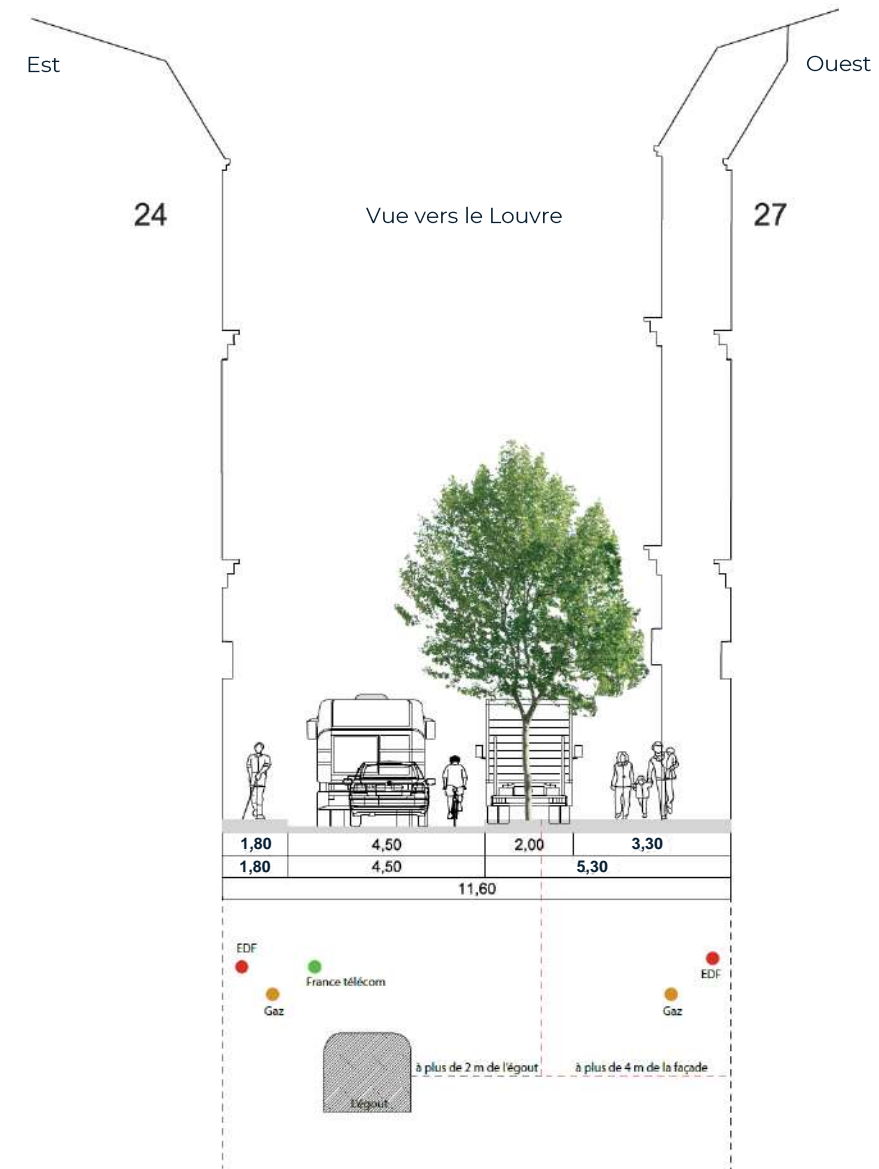

Projet

### 03. Projet

## Rue de Richelieu principe général entre la place André Malraux et la rue du Quatre Septembre



Existant



Projet



# 03. Projet

## Rue de Richelieu entre la place André Malraux et la place Mireille



Existant

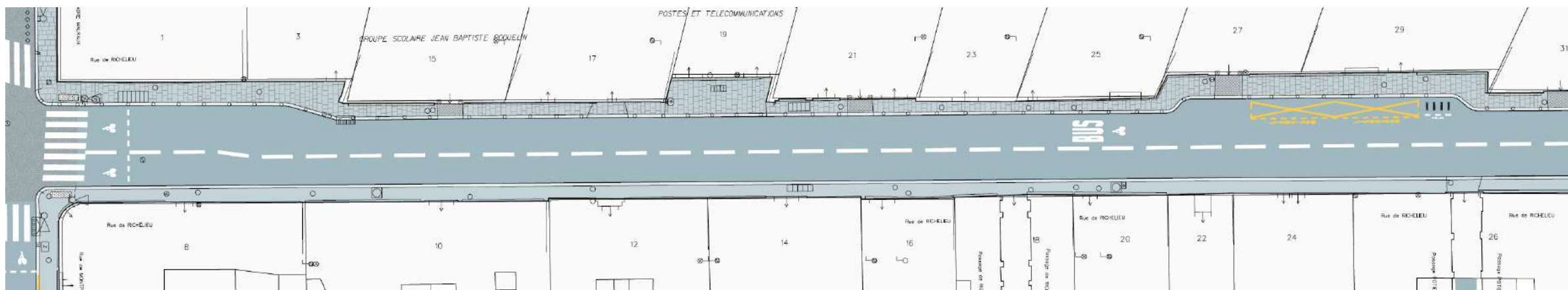

Projet

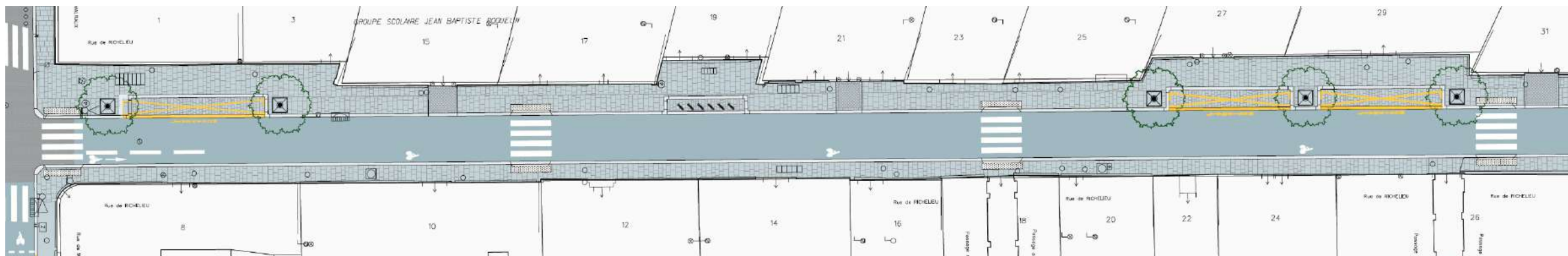



## 03. Projet

### Place Mireille perspective



Existant



Projet



- Une nouvelle placette piétonne, avec 2 bancs doubles, des candélabres de style, avec un revêtement en dalles granit.
- Plantation d'arbres tige et de cépées aux abords de la fontaine Molière pour apporter plus d'ombre et de fraîcheur.

# 03. Projet Végétalisation

Rue de Richelieu



Cerisier à grappes  
*Prunus padus*

Taille : 9 m  
Croissance: Rapide  
Feuillage : Caduc  
Floraison : Mai-Juin



Place Mireille



Amelanchier de Lamarck  
*Amelanchier lamarckii*

Taille : 5 m  
Croissance: Normale  
Feuillage : Caduc  
Floraison : Avril-Mai



Cerisier à fleurs  
*Prunus serrulata*

Taille : 6 m  
Croissance: Normale  
Feuillage : Caduc  
Floraison : Avril-Mai





# 03. Projet

## Rue de Richelieu entre la place Mireille et la rue des Petits Champs



Existant



Projet

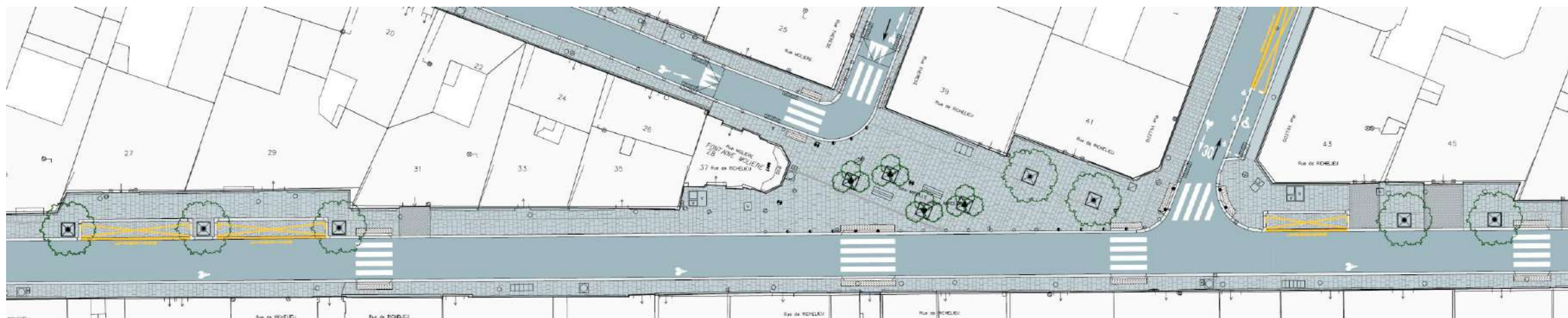

# 03. Projet

## Rue de Richelieu entre la rue des Petits Champs et la rue Rameau



Existant

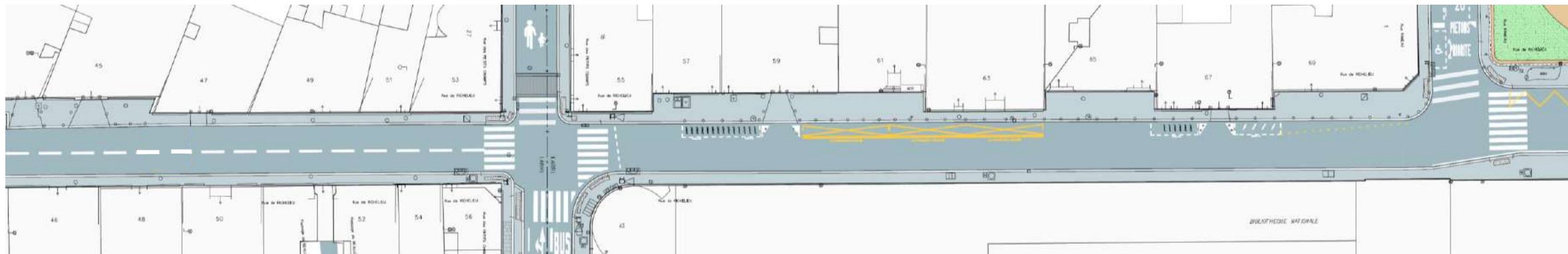

Projet

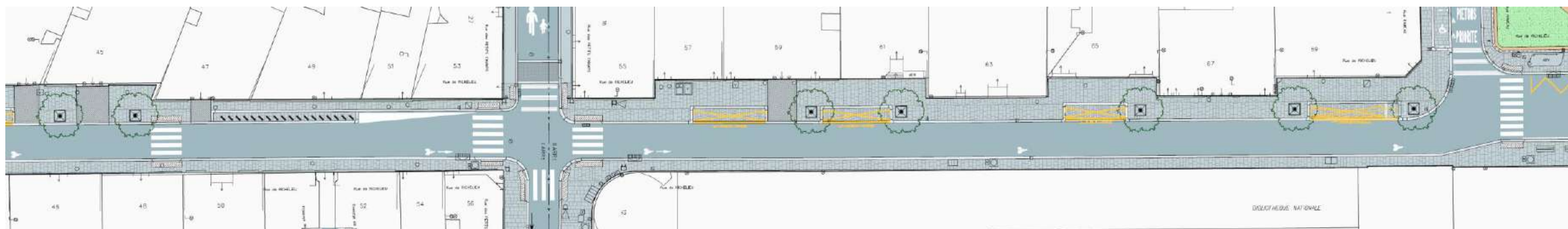



### 03. Projet

### Rue de Richelieu, plateau Square Louvois / rue Colbert

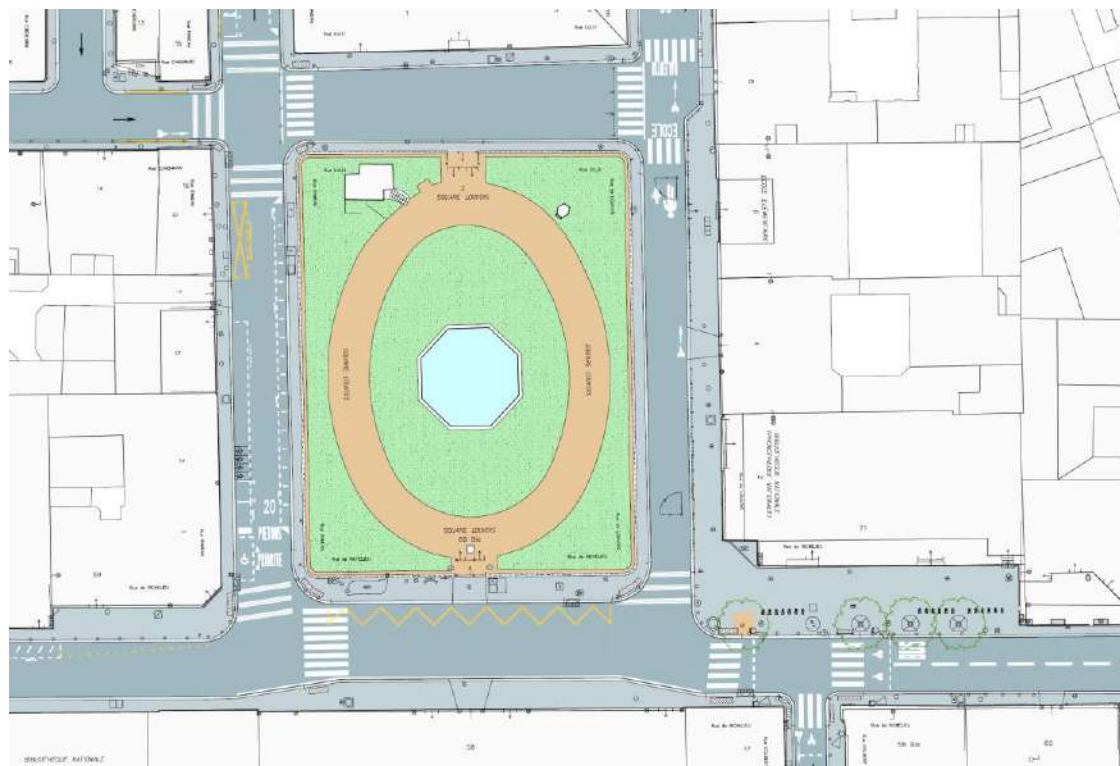

Existant

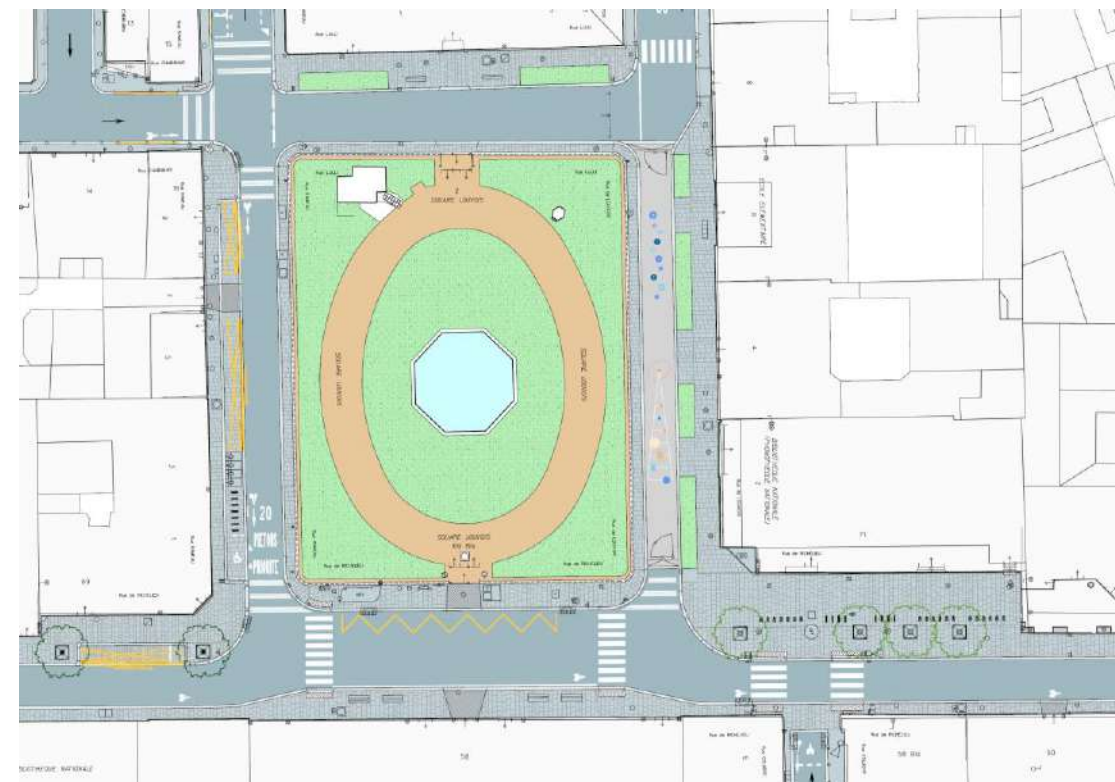

Projet



## 03. Projet

### Végétalisation

Rue Louvois, rue aux écoles



Existant

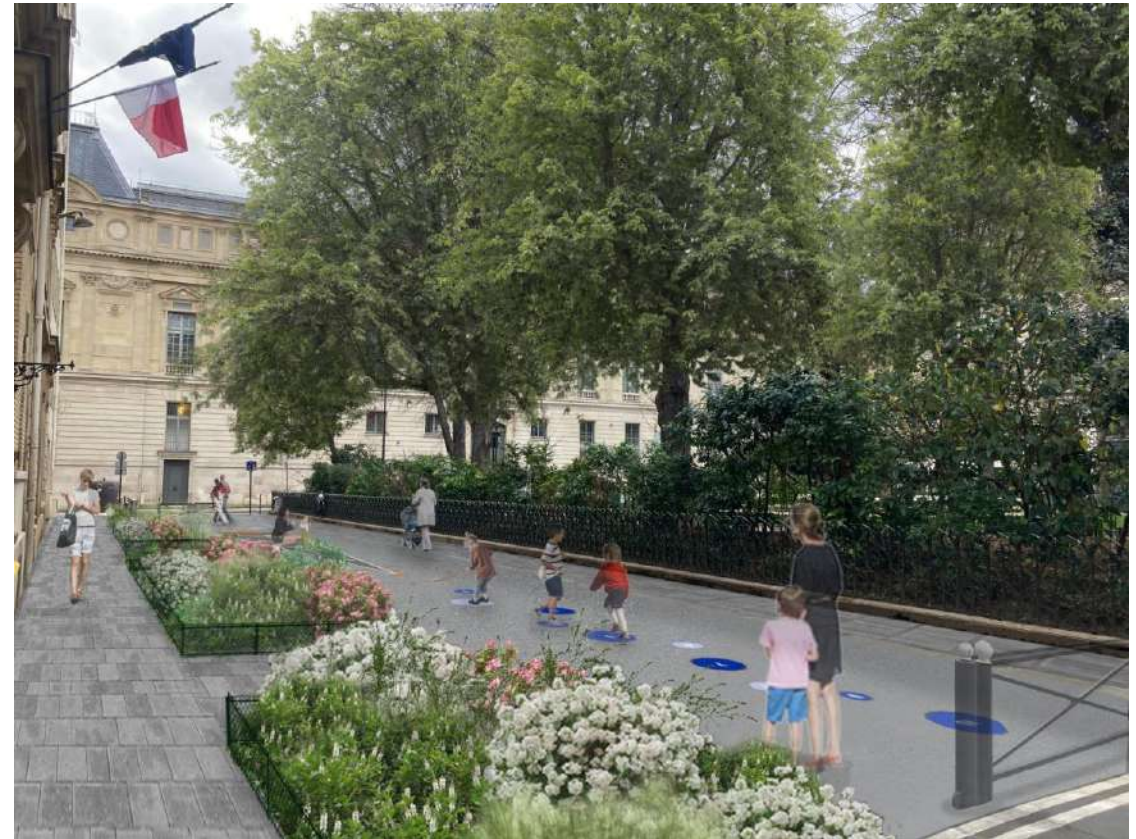

Projet

> Le choix des marquages ludiques sera effectué en concertation avec la communauté scolaire, il s'agit sur cette image d'une simple illustration.



# 03. Projet Végétalisation

Rue Lulli



Existant



Projet



# 03. Projet Végétalisation

## Arbustes \_ Référence à la Little Tokyo



● *Prunus triloba* 'Multiplex'  
Février - Avril



● *Prunus glandulosa* 'Alba Plena'  
Mai



● *Chaenomeles speciosa* 'Flocon  
Rose'  
Février-Mai



● *Viburnum plicatum* 'Molly  
Shroeder'  
Mai-Juin



● *Prunus nipponica* 'Brillant'  
Février-Mars



● *Chaenomeles superba* 'Pink  
Lady'  
Février-Mars

## Vivaces



● *Stipa pennata*  
Floraison en Juillet-Octobre



● *Eremurus himalaicus*  
Floraison en Mai - Juillet



● *Gaura lindheimeri*  
Floraison en Juillet - Octobre



\* ● *Achillea millefolium*  
Floraison en Mars-Octobre



● *Acanthus mollis*  
Floraison en Juin-Aout



● *Iris germanica* 'Dame Blanche'  
Floraison en Avril - Mai



## 03. Projet

### Étude pour une ouverture supplémentaire Square Louvois

La création d'une nouvelle ouverture impliquerait l'abattage d'arbres existants

> c'est pourquoi **le projet ne prévoit pas de nouvelles ouvertures du square Louvois**

Etat Actuel

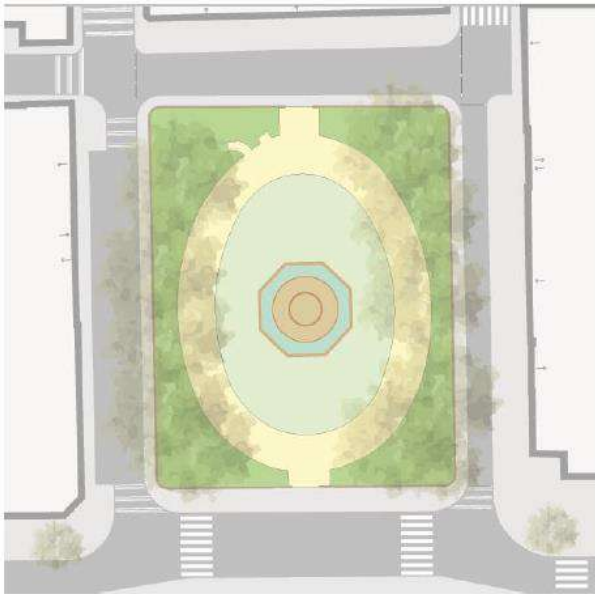

Scenario 1 – Ouverture en face de l'école

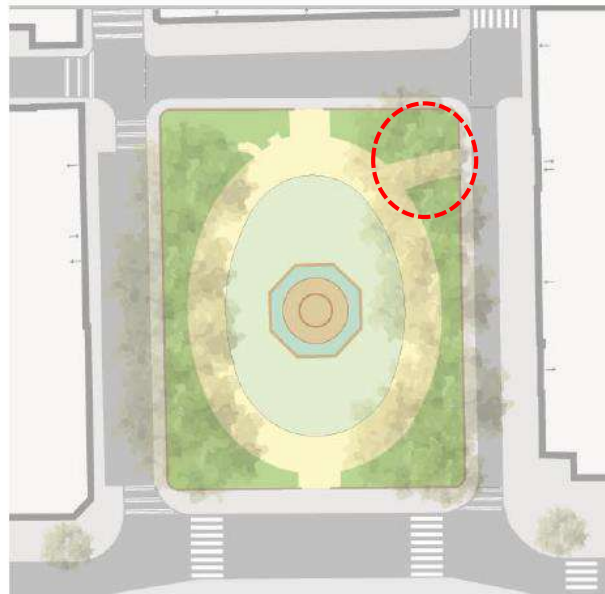

- Une ouverture cassant la symétrie du parc
- Des flux trop importants au nord du square
- Impacts sur la strate arbustive et arborée en place

Scenario 2 – Ouverture des côtés du square

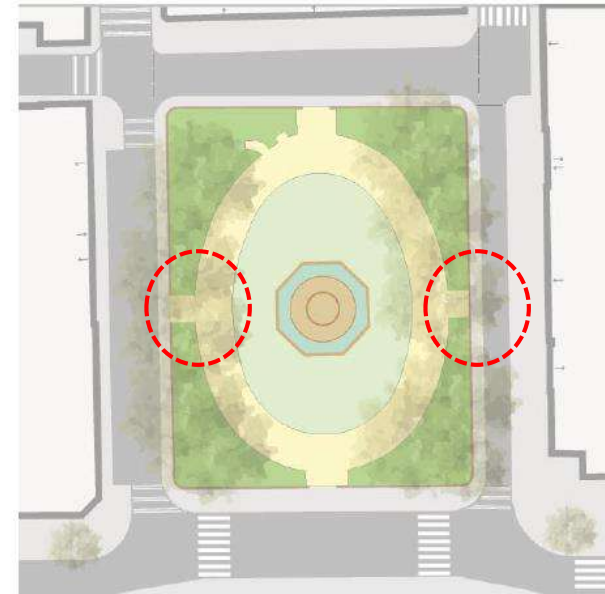

- Trop d'ouvertures pour un square de cette échelle
- Impacts sur la strate arbustive et la strate arborée
- Une fragmentation des espaces verts trop importante

## 03. Projet Mobiliers



Accroche vélo trombone



Grille arbre carré parisienne



Candélabre piéton de style  
Place Mireille



Banc double Davioud, place Mireille



Banc simple Davioud, abords du square Louvois

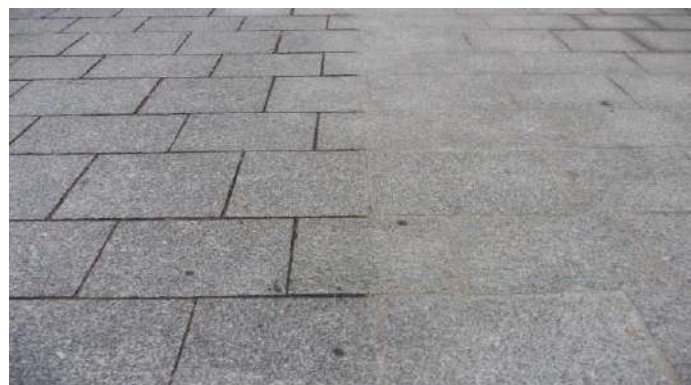

Dalle sur trottoir (joint infiltrant et mortier)



Enrobé gris (rue aux écoles Louvois)



### 03. Projet

#### Rue de Richelieu entre la rue du 4 septembre et le carrefour Drouot

> Inversion du sens de circulation entre rue du 4 septembre et rue Feydeau et maintien couloir bus (sens nord > sud)

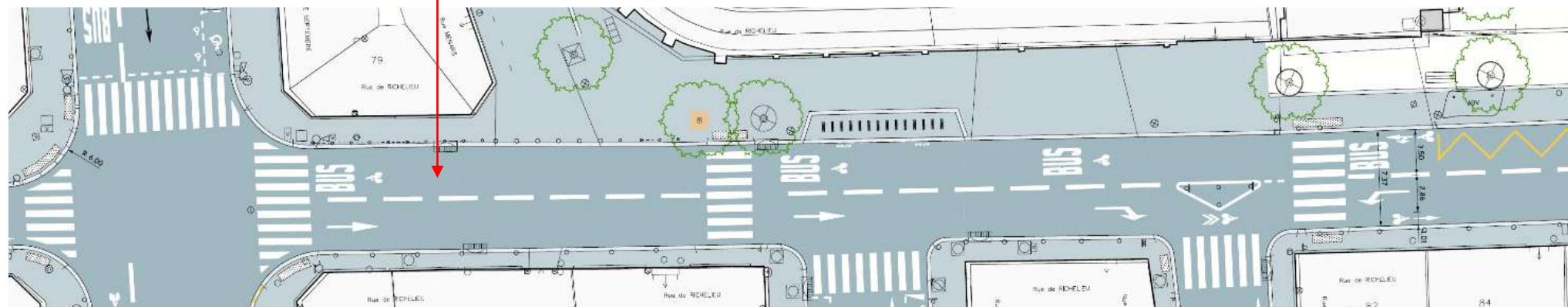
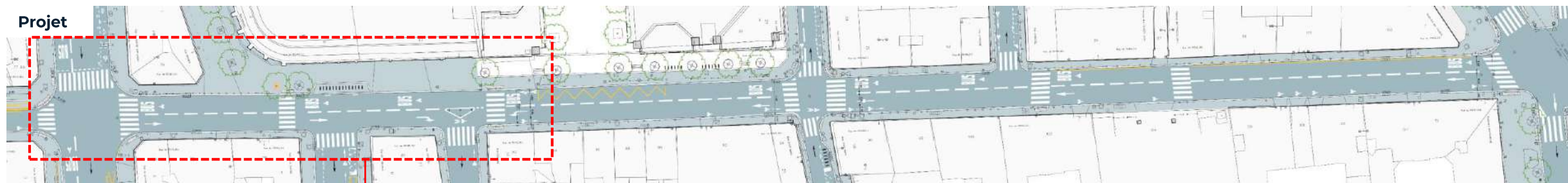

## 03. Projet

### Bilan

- + **1 211 m<sup>2</sup> d'agrandissement des trottoirs** au profit des piétons sur l'ensemble du périmètre.
- + **4 traversées piétonnes**
- + **14 arbres tiges (moyen développement : 9m de hauteur à terme)** sur la rue de Richelieu.
- + **4 arbres cépées (petit développement : 5 à 6m de hauteur à terme)** sur la place Mireille.
- + **95 m<sup>2</sup> de bandes plantées** dans la rue aux écoles rue de Louvois et la rue piétonne rue Lulli
- + **un contre sens cyclable (785 ml)** sur l'ensemble du périmètre.
- + **23 accroches vélos (+ 46 places stationnement)**
- + **6 zones de livraison** (7 initialement > 13 après aménagement)
- + **reprise totale du tapis de la chaussée sur le tronçon aménagé (entre rue du 4-sept et place André Malraux)**



## 03. Projet

### Impacts circulation

- Des comptages des flux de circulation effectués en janvier 2024 complétés par des observations réalisées en mars 2024
  - Etude des trafics résultants de l'inversion du sens de circulation entre rue du 4 septembre et rue Feydeau :
- Une baisse significative de la circulation est attendue :

Rue de Richelieu	Trafic actuel	Trafic attendu	Evolution
De la rue du 4 Septembre vers rue des Petits Champs	6 300 véh /jour	3 100 véh /jour	- 50%
De la rue des Petits Champs vers la rue Saint-Honoré	6 900 véh /jour	4 000 véh /jour	- 42%

Ces niveaux de trafic attendus sont compatibles avec la création d'un double sens cyclable non protégé et avec le bus dans la circulation générale après suppression du couloir bus.

Rue de Richelieu	Trafic actuel	Trafic attendu *	Evolution
Du carrefour Richelieu Drouot vers la rue du 4 Septembre	10 150 véh /jour	3 500 véh /jour (yc taxis et bus )	- 65%

*\* En prenant en compte le nouveau plan de circulation prévu dans le quartier*

Cet axe reste attractif pour les taxis.

# 03. Projet

## Calendrier

