

Téléphonie Mobile

Fiche de synthèse Charte 2021

Informations générales :

Opérateur	Orange	Arrdt	4 ^{ème}
Nom de site	BEAUBOURG	Numéro	00035272U51-24
Adresse du site	2, rue Beaubourg	Hauteur	R+6 - 34m
Bailleur de l'immeuble	Paris Habitat	Destination	Habitations/ Commerces
Type d'installation	Site neuf 4G/5G (700/800/1800/2100/2600/3500MHz)		
Complément d'info	6 antennes sur 3 azimuts		
Dossier soumis à Déclaration Préalable ou Permis de Construire ?			Oui (DP)

Calendrier de suivi du dossier

Date d'enregistrement au Département de la Téléphonie Mobile (J)	04/07/2024
Date d'envoi de la fiche de synthèse à la Mairie d'arrondissement	08/07/2024
Date limite de réponse de la Mairie d'arrondissement (J+1 mois)	04/08/2024

Objet de la demande

Motivation de l'opérateur	Dans le cadre de la pérennisation de la qualité de service de son réseau de radiocommunication, Orange est conduit à installer un relais sur l'immeuble situé au 2 rue Beaubourg à Paris 4 ^{ème}		
Détail du projet	Ce projet concerne l'installation de 6 antennes : 3 antennes 4G (fréquences 700/800/1800/2100/2600MHz) à faisceau fixe et 3 antennes 5G (fréquence 3500MHz) à faisceau orientable, orientées vers les azimuts 45°, 135° et 225°		
Distance des ouvrants	Lanterneau d'accès toiture à 3m Fenêtres entre 4m et 6m sous les antennes	Vis-à-vis (25m)	Néant
Estimation par azimut	4G : 45° < 5V/m ; 135° < 3V/m ; 225° < 2V/m 5G : 45° < 1V/m ; 135° < 1V/m ; 225° < 1V/m		
Hauteur des antennes (HMA)	33,75m en faisceau fixe et 35m en faisceau orientable		

Incidence visuelle

Description des antennes et intégration paysagère	Ces antennes seront superposées, par groupe de 2, les faisceaux fixes en partie basse et les faisceaux orientables en partie haute, chaque ensemble sera fixé sur un mât en drapeau contre une cheminée existante
Zone technique	Des modules techniques, de taille réduite et de couleur gris clair, seront placés sur des platines de fixation murales reprises sur une cheminée existante, à proximité des antennes. Un local technique sera installé au sous-sol, invisible depuis la voie publique

Date :

Avis de la Mairie d'arrondissement concernée :

Avis Mairie d'arrondissement :		Favorable <input type="checkbox"/> Défavorable <input type="checkbox"/> Ne se prononce pas <input type="checkbox"/>
--------------------------------	--	------------------------------------------------------------------------------------------------------------------------------------

Carte du site au regard des établissements particuliers dans un rayon de 100m autour des antennes

PAS D'ÉTABLISSEMENT PARTICULIER DANS UN RAYON DE 100M

Carte du site au regard des hauteurs d'immeubles dans un rayon de 25m autour des antennes

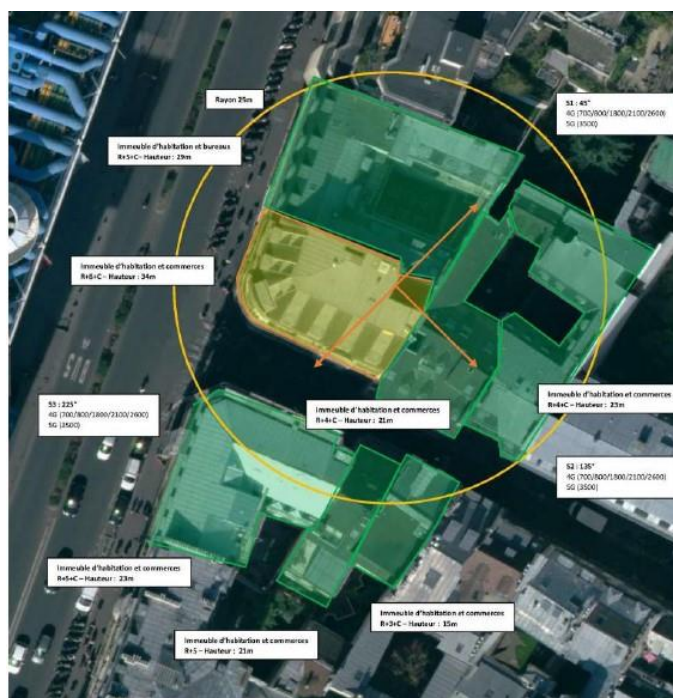

Simulation et conformité au seuil de la Charte en 4G Faisceau fixe

Pour l'antenne à faisceau fixe d'azimut 45, le niveau maximal calculé est compris entre 4 et 5 V/m. La hauteur correspondante est de 28.50 m.



Niveau	Couleur
Strictelement supérieur à 6 V/m :	
Entre 5 et 6 V/m :	
Entre 4 et 5 V/m :	
Entre 3 et 4 V/m :	
Entre 2 et 3 V/m :	
Entre 1 et 2 V/m :	
Entre 0 et 1 V/m :	

Les simulations en espace libre avec bâti simple vitrage indiquent les niveaux maximums en intérieur par antenne à faisceau fixe :

	Azimut 45°	Azimut 135°	Azimut 225°
Niveau Maximal (V/m)	entre 4 et 5	entre 2 et 3	entre 1 et 2
Hauteur (en m)	28.50	22.50	31.50

SIMULATION CONFORME AU SEUIL DE LA CHARTE

Simulation et conformité au seuil de la Charte pour le 3500MHz (5G) Faisceau orientable

Pour l'antenne à faisceaux orientables d'azimut 45°, le niveau maximal calculé est compris entre 0 et 1 V/m. La hauteur correspondante est de 28.50 m.



Niveau	Couleur
Strictement supérieur à 6 V/m :	Brown
Entre 5 et 6 V/m :	Purple
Entre 4 et 5 V/m :	Yellow
Entre 3 et 4 V/m :	Green
Entre 2 et 3 V/m :	Light Green
Entre 1 et 2 V/m :	Blue
Entre 0 et 1 V/m :	Dark Blue

Les simulations en espace libre avec bâti simple vitrage indiquent les niveaux maximums en intérieur par antenne à faisceaux orientables :

	Azimut 45°	Azimut 135°	Azimut 225°
Niveau Maximal (V/m)	entre 0 et 1	entre 0 et 1	entre 0 et 1
Hauteur (en m)	28.50	22.50	25.50

SIMULATION CONFORME AU SEUIL DE LA CHARTE

Vue des Antennes Avant/Après

AVANT



APRES



PAS D'IMPACT VISUEL DEPUIS LA RUE

Vue des Azimuts

Azimut 45°



Azimut 135°



Azimut 225°

