



CENTRE D'APPUI À L'ENFANCE **ASTERYA**

42 Av. du Dr Arnold Netter. 75012

25.09.24

REVUE DE PROJET

INTRODUCTION	3
Chapitre 1 : PRÉSENTATION GÉNÉRALE	4
ASSOCIATION IM'PACTES	5
ASTERYA : 1 ^{er} CENTRE D'APPUI À L'ENFANCE EN FRANCE	6
ASTERYA À PARIS 12 ^{ème}	7
PROGRAMME : LE CENTRE & LE PAVILLON	8
Chapitre 2 : PROJET ASTERYA	9
ORGANIGRAMME DES INTERVENANTS	10
INSERTION DANS LE QUARTIER	12
PLAN PAYSAGER	15
LE CENTRE ET LE PAVILLON EN PERSPECTIVE	16
Chapitre 3 : PLANNING & FINANCES	17
BUDGET GÉNÉRAL	18
PLANNING GÉNÉRAL	19

PRÉSENTATION GÉNÉRALE

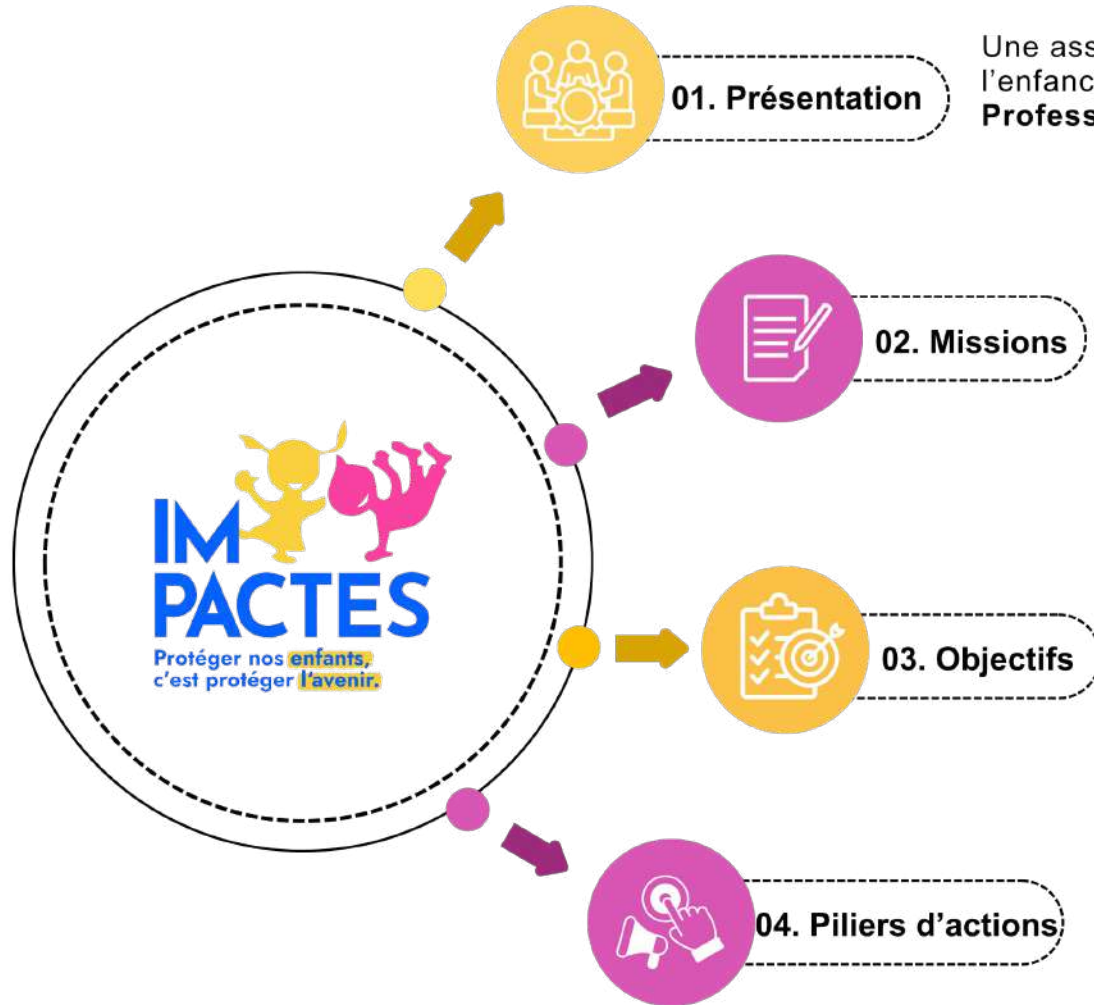

Les 4 Piliers

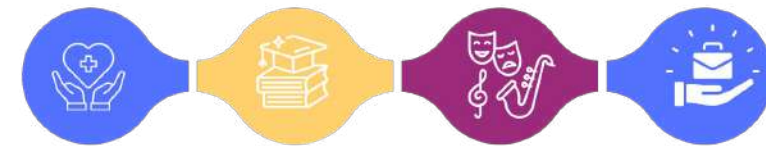

Santé

Scolarité

Culture

Insertion
professionnelle

Constat



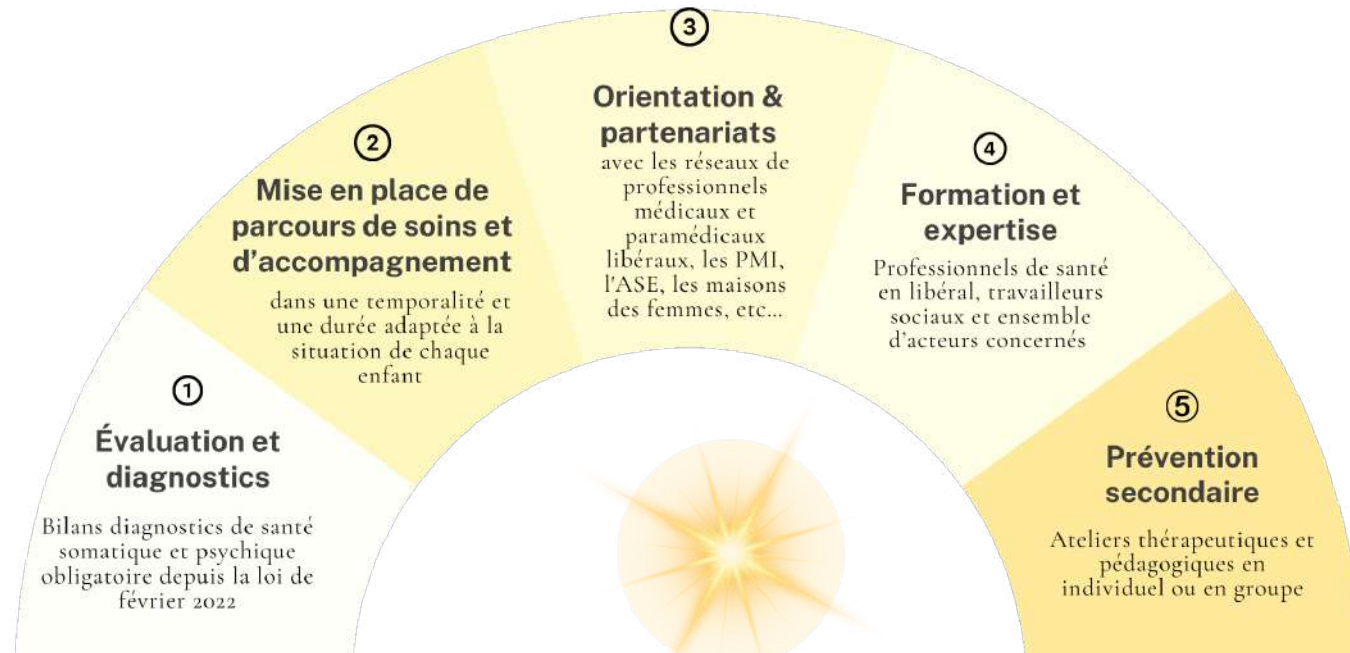

Solution

Création du premier centre d'appui en France : ASTERYA



Lien vers l'audition de la Professeure Céline Greco par la commission d'enquête sur les manquements des politiques de protection de l'enfance.
<https://www.youtube.com/watch?v=CbXMTz9qmXQ>

Plan de situation

-  Ecole maternelle Docteur Arnold Netter
-  Hôpital Armand Trousseau
-  Collège Georges Courteline

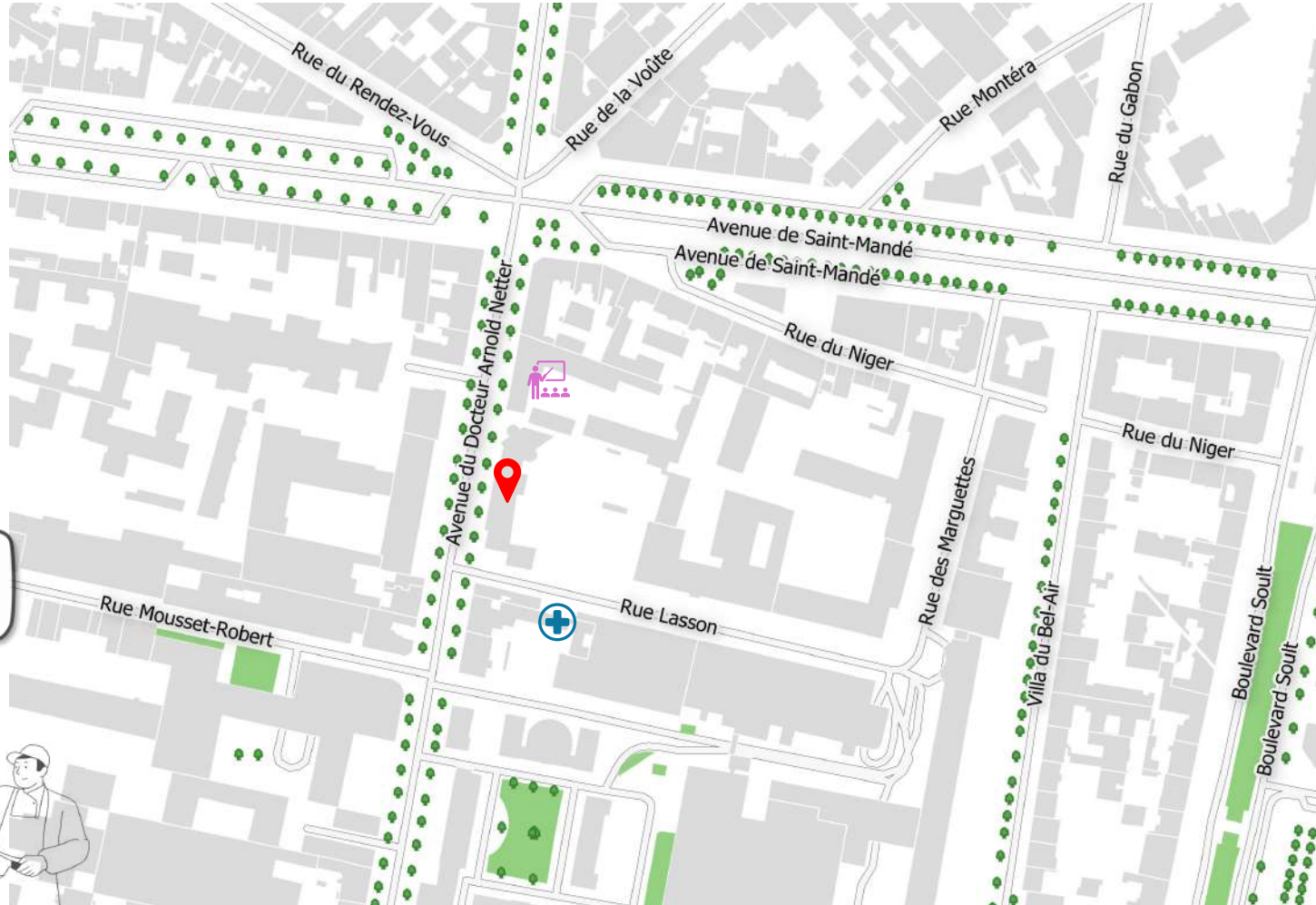

L'école de boucherie est à **1km** de l'école maternelle !

L'école de pâtisserie est à **3,2 km** de l'école



Après 18 mois de recherche



1) Vue de l'école maternelle depuis l'avenue Arnold Netter, côté Nord



2) Vue de l'école maternelle depuis la cour

Schéma fonctionnel général

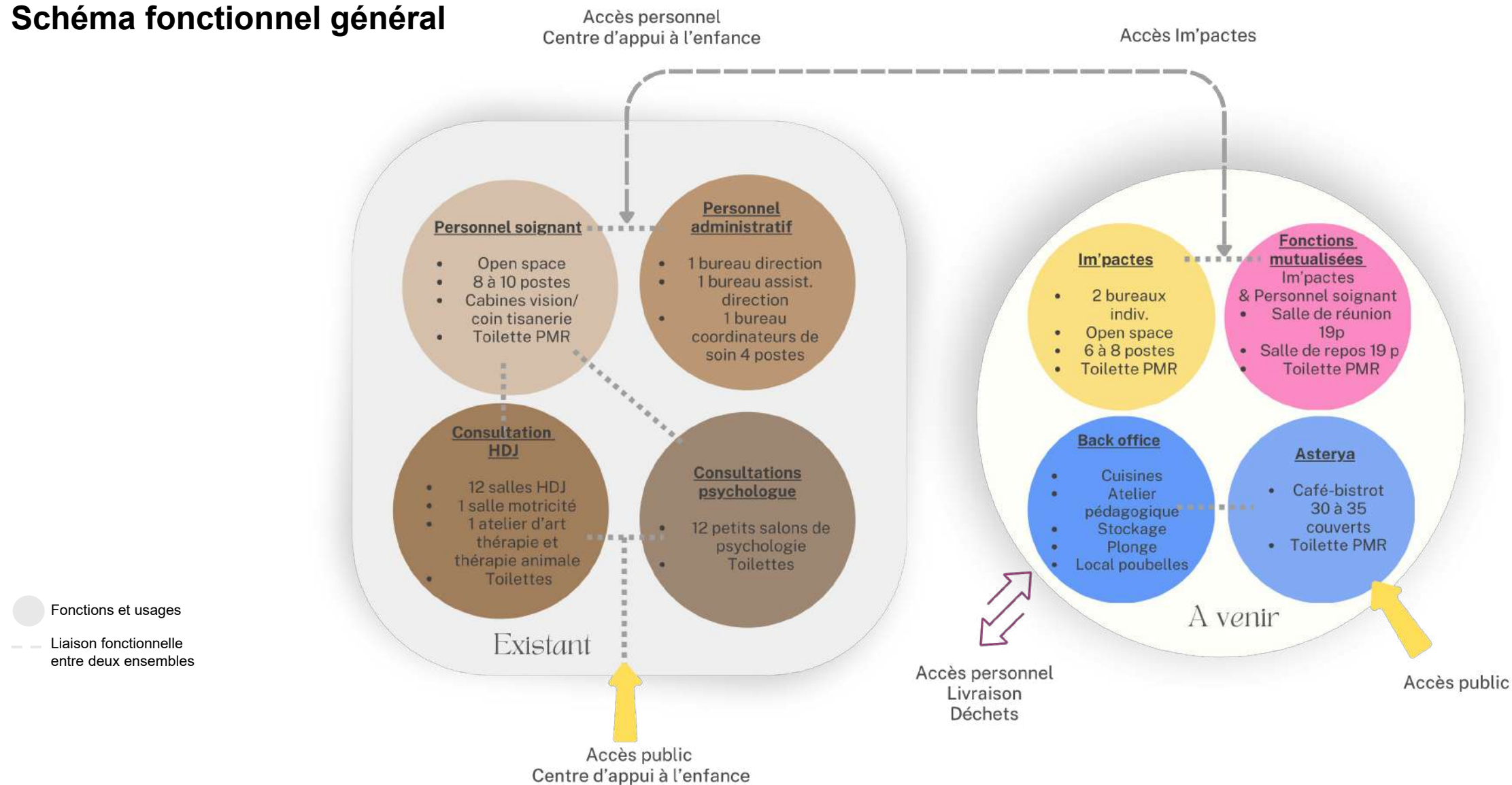

BÂTIMENT EXISTANT DE 890 M²: LE CENTRE

. Fonctionnement :

Hôpital de jour destiné aux enfants accompagnés.
Centre fermé la nuit et le week-end.

. Espaces extérieurs végétalisés:

Verger et potager éducatifs.
Espace vert de détente et pour activité en plein air.
Toiture plantée.

. Capacité d'accueil :

Diagnostic de tous les enfants entrants dans le dispositif de protection de l'enfant et suivi de 800 enfants à l'année.

. Infrastructures :

Bureaux, espace de soins dédiés à l'hôpital du jour (HDJ), salle de psychomotricité, salle d'art-thérapie.
Toilettes accessibles aux personnes à mobilité réduite.

NOUVELLE CONSTRUCTION DE 280 M² : LE PAVILLON

. Fonctionnement :

Café-bistrot accessible à tou(te)s avec terrasse extérieure.
Cuisines pédagogiques pour la formation des jeunes.
Accueil et formation des jeunes / personnel.

. Locaux du pavillon:

Espace réversible selon les besoins : bureaux à l'étage, café-bistrot et cuisine au RDC.

. Capacité d'accueil:

RDC : entre 51 et 100 personnes
R+1 : 31 personnes
R+2 : 19 personnes

. Destiné à :

Enfants du centre d'appui à l'enfance et leurs accompagnants, habitants du 12^e, personnel et acteurs de la ville.

PROJET ASTERYA

ORGANIGRAMME DES INTERVENANTS

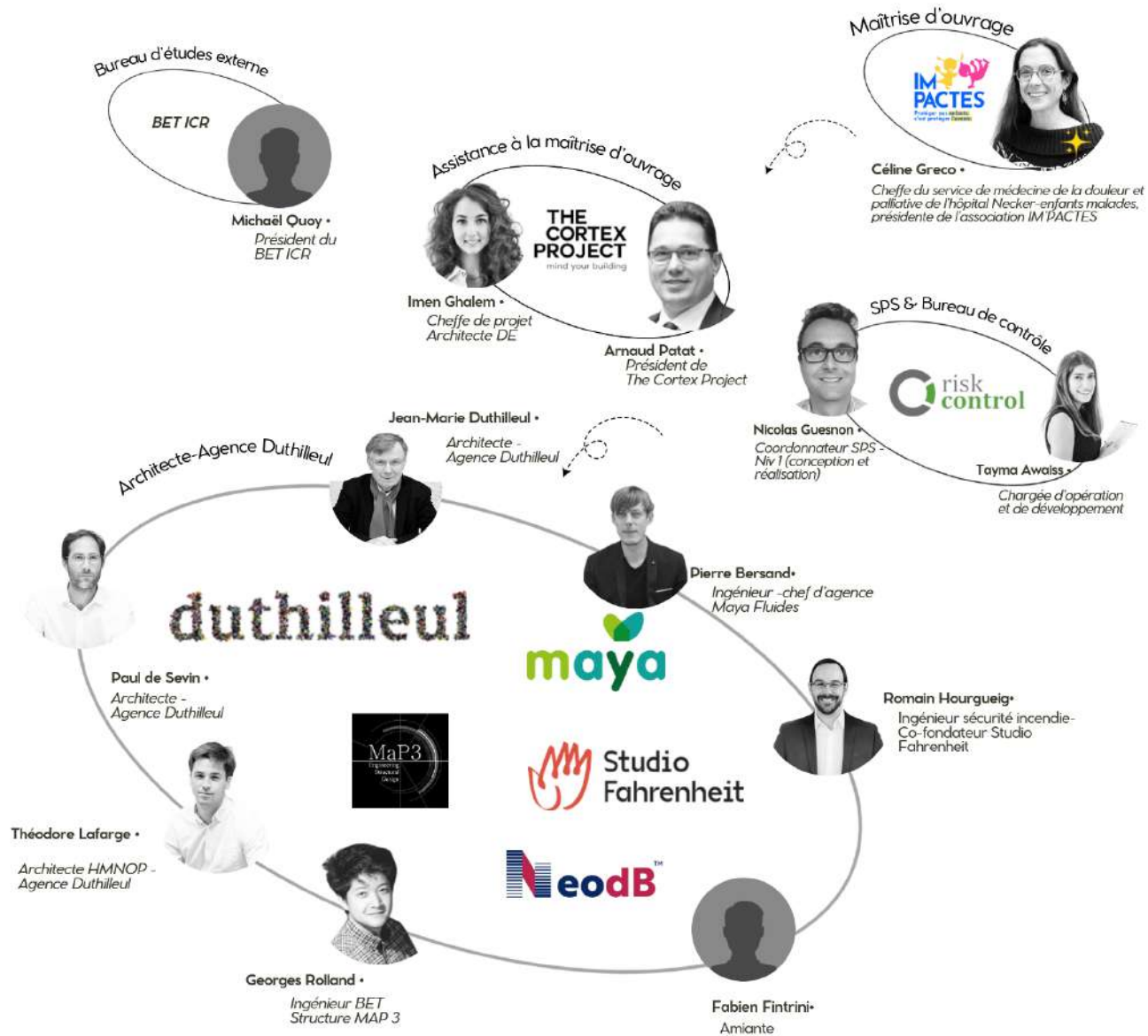

vers bd
périphérique,
Saint-Mandé,
Vincennes

Collège
georges
Courteline

rue Lasson

HÔPITAL
Trousseau

avenue de Saint
Mandé

 29 56

École maternelle
Arnold Netter

 64

 64

Avenue du Dr. Arnold Netter

 64

 29 56

vers métro
Picpus ligne 6

rue Mousset-Robert



avenue
de Saint-
Mandé

**École maternelle
Arnold Netter**

rue
Lasson

Hôpital
Trousseau

coulée verte
René Dumont



0 50 100



rue
Mouset-
Robert

rue
du Sahel

avenue
de Saint-
Mandé

Ecole
maternelle
Arnold Netter

rue
Lasson

Hôpital
Trousseau

► vers
coulée verte
Renée Dumont

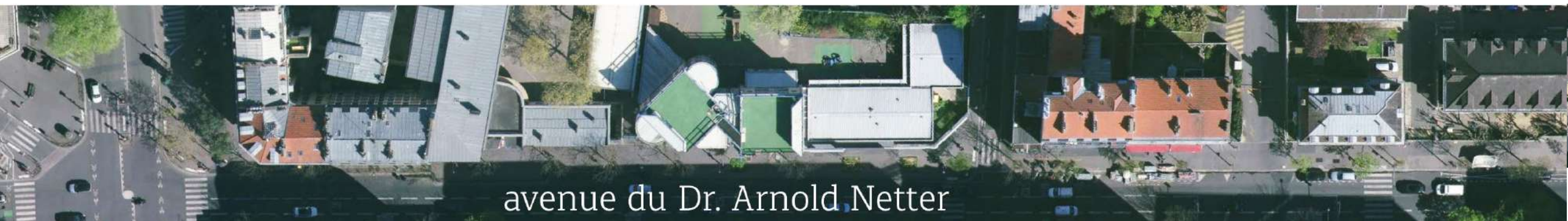

avenue du Dr. Arnold Netter

0 20 40 60



avenue
de Saint-
Mandé

Projet
Asterya

rue
Lasson

Hôpital
Trousseau

► vers
coulée verte
Renée Dumont

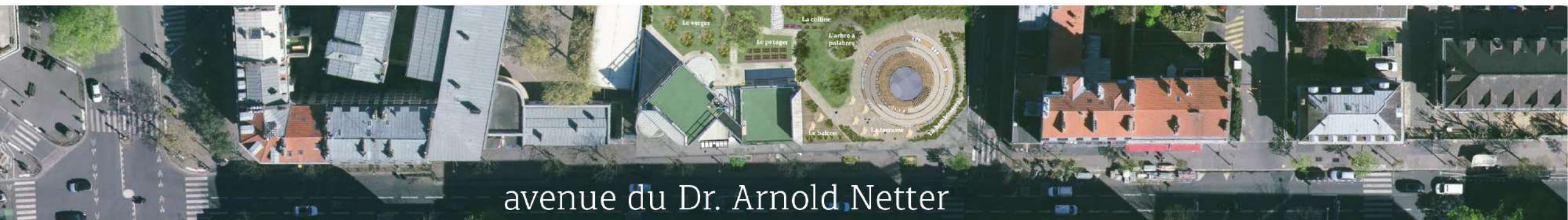

avenue du Dr. Arnold Netter

0 20 40 60



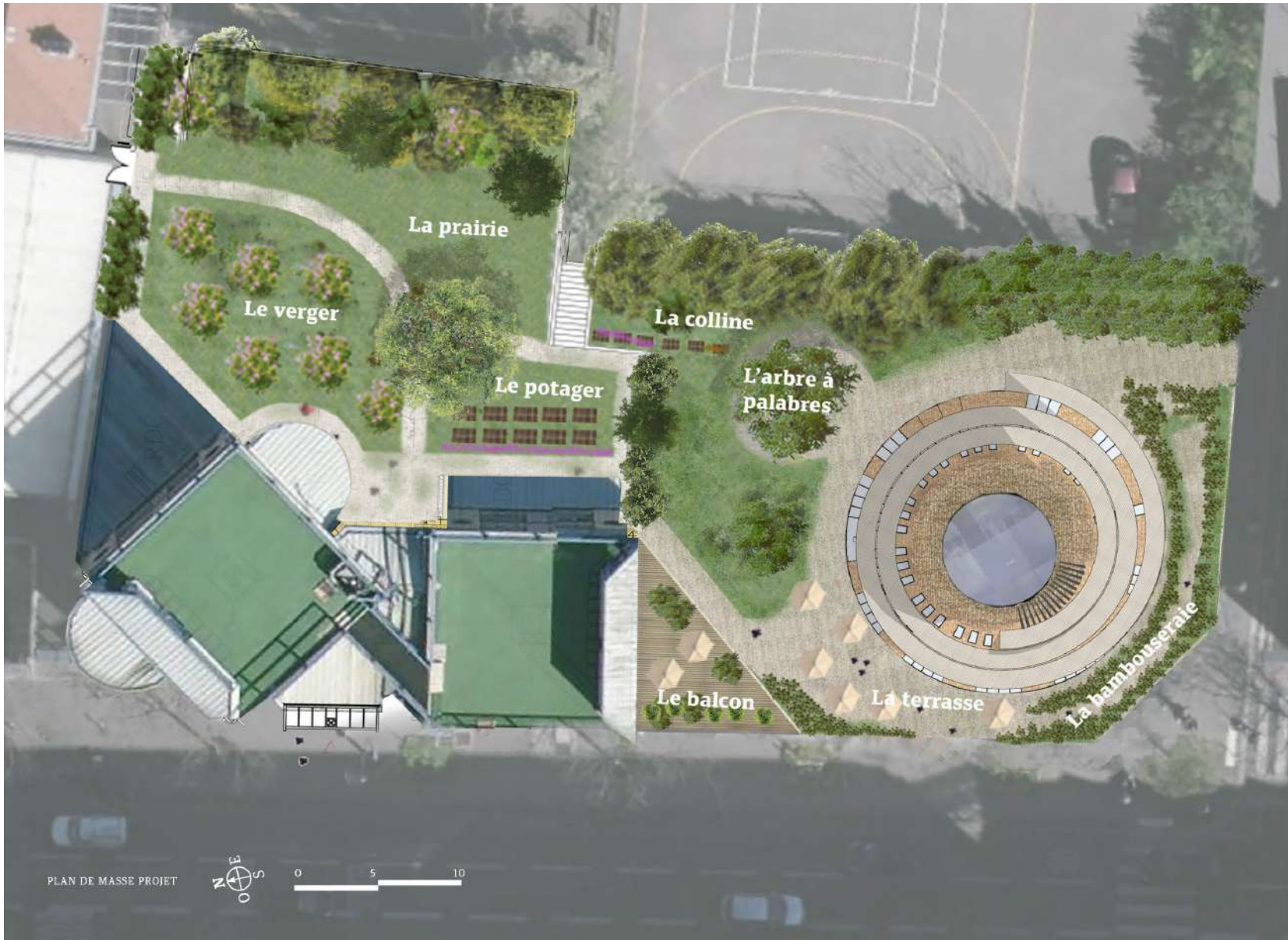

Perspective en cours

PLANNING & FINANCE

- Un Bail Emphytéotique Administratif -BEA est **en cours de discussion** entre la mairie du 12e arrondissement et Impacte SCI, ce qui permet d'assurer la réversibilité du lieu.



- Un budget de construction de **7 millions d'euros HT**, est financé par le mécénat.

- Les frais de fonctionnement du Centre et du Pavillon sont **pris en charge par l'association Im'pactes** dans le modèle économique hôpital du jour.

PLANNING GÉNÉRAL

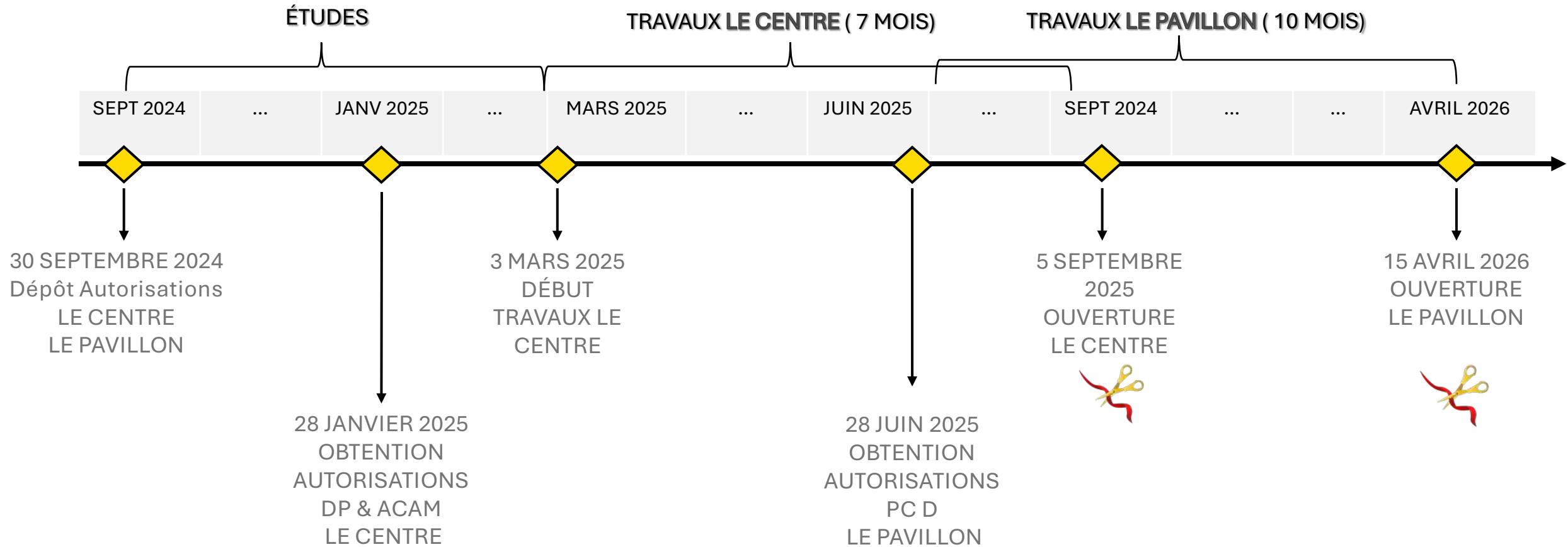

Questions & Réponses

MERCI