



BIENVENUE!



**Conseil
de Quartier**
Bastille-Popincourt

**PLÉNIÈRE DE VOTRE
CONSEIL DE QUARTIER**

LUNDI 7 OCTOBRE 2024

19H

Séance Plénière CQ-BP | 7 octobre 2024 |

Les 5 Conseils de quartier du 11ème

République - Saint-Ambroise (RSA)

Belleville - Saint-Maur (BSM)

Léon Blum - Folie-Régnault (LBFR)

Nation - Alexandre-Dumas (NAD)

👉 Bastille - Popincourt (BP)



Le Conseil de quartier Bastille - Popincourt

5 ateliers participatifs

- *Cadre de vie, propreté, nuisances sonores*
- *Animation du quartier et culture*
- *Ecologie et espaces verts*
- *Solidarité, santé, égalité*
- *Embellir votre quartier*



1 Groupe d'Animation

+ des Plénières

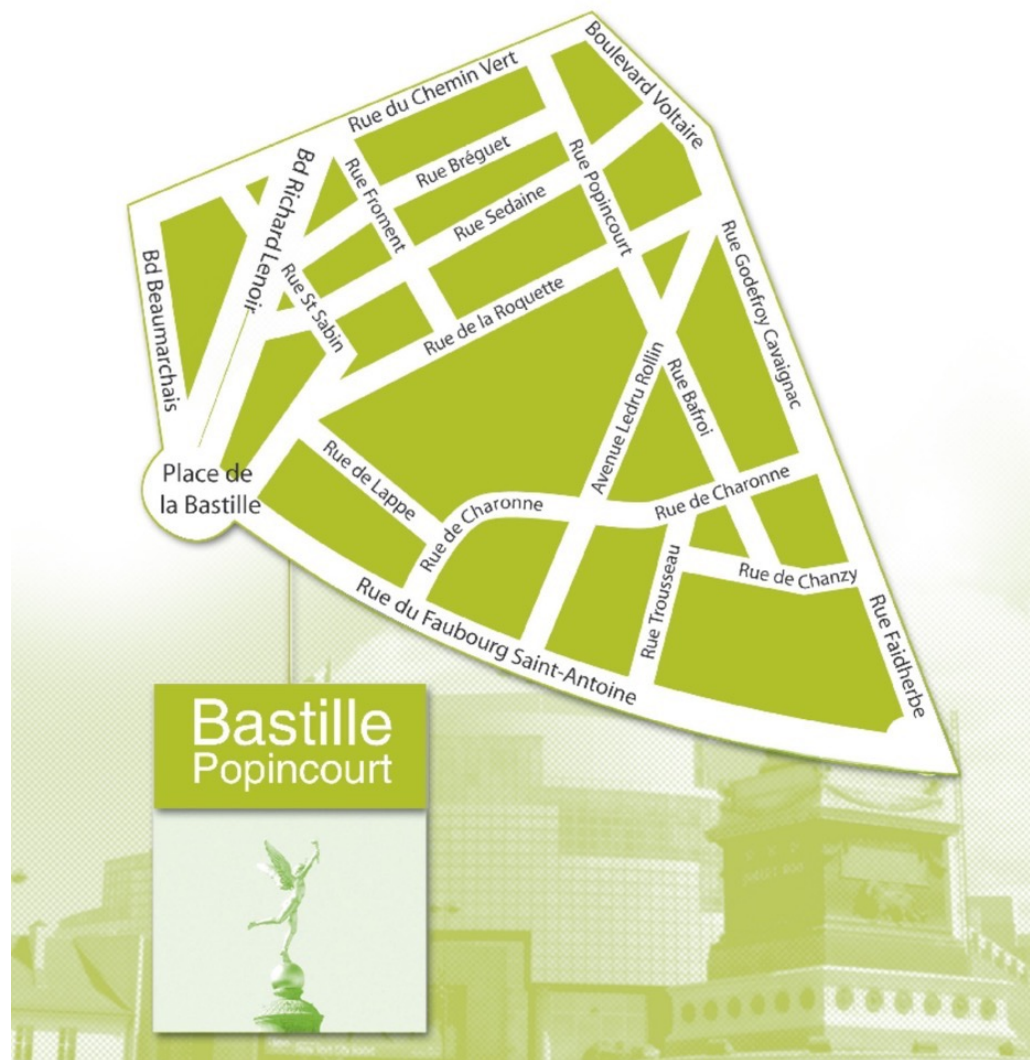

Bienvenue à notre nouvelle référente !

Nadine Blanchard, Adjointe chargée de la culture et du tourisme



RAPPEL DE L'ORDRE DU JOUR

Animation : Delphine GOATER et Grégoire PICOT

Partageons des nouvelles de notre quartier

- 1 – Embellir votre quartier : à la rencontre des habitants**
- 2 - Les vœux du conseil de quartier**
- 3 - Vote du budget d'investissement**
- 4 - Budget participatif : le bilan**
- 5 - Fonctionnement des conseils de quartier, où en est-on ?**
- 6 - Tour d'horizon et planning des ateliers thématiques**
- 7 - Pot convivial**

1 – Embellir votre quartier

Présentation : Evelyne Rossin

Diagnostic du quartier Bastille Popincourt dans l'objectif de faire émerger des projets

- La démarche Diagnostic menée par le Conseil de Quartier BP
- Résultats à septembre 2024 pour chacun des Micro-quartiers
- Prochaines étapes
- Pour consolider les faiblesses du diagnostic
- Pour co-construire de futurs projets

Rappels sur la démarche de Diagnostic

Des opportunités pour agir sur notre quartier en 2025 : Embellir notre quartier

3 thématiques explorées :

- Cadre de vie... pour bien vivre ensemble dans l'espace public
- Environnement écologique et Biodiversité... pour mieux s'adapter au changement climatique
- Protéger et valoriser le patrimoine du quartier ... pour une identité commune

Acteurs du diagnostic (coopération entre habitants et acteurs du quartier)

- L'équipe projet : 6 conseillers de quartiers + 90 élèves Ingénieurs urbanistes de la Ville de Paris et leurs professeurs
- 24 Grand Acteurs du quartier, représentant de collectifs d'usagers du quartier (Associations, Entreprises, Familles d'élèves, Communautés religieuses,...)
- Plus de 86 individuels interrogés, soit en entretien approfondi, soit en micro-trottoir

Un bon accueil de la démarche, non seulement de ces acteurs comme vont en témoigner les résultats qui suivent, mais aussi des autres CQ, et des politiques et de la MVAC comme en témoigne leurs apports et leur facilitation (locaux notamment)

Rappel de notre périmètre d'étude: Les micro-quartiers

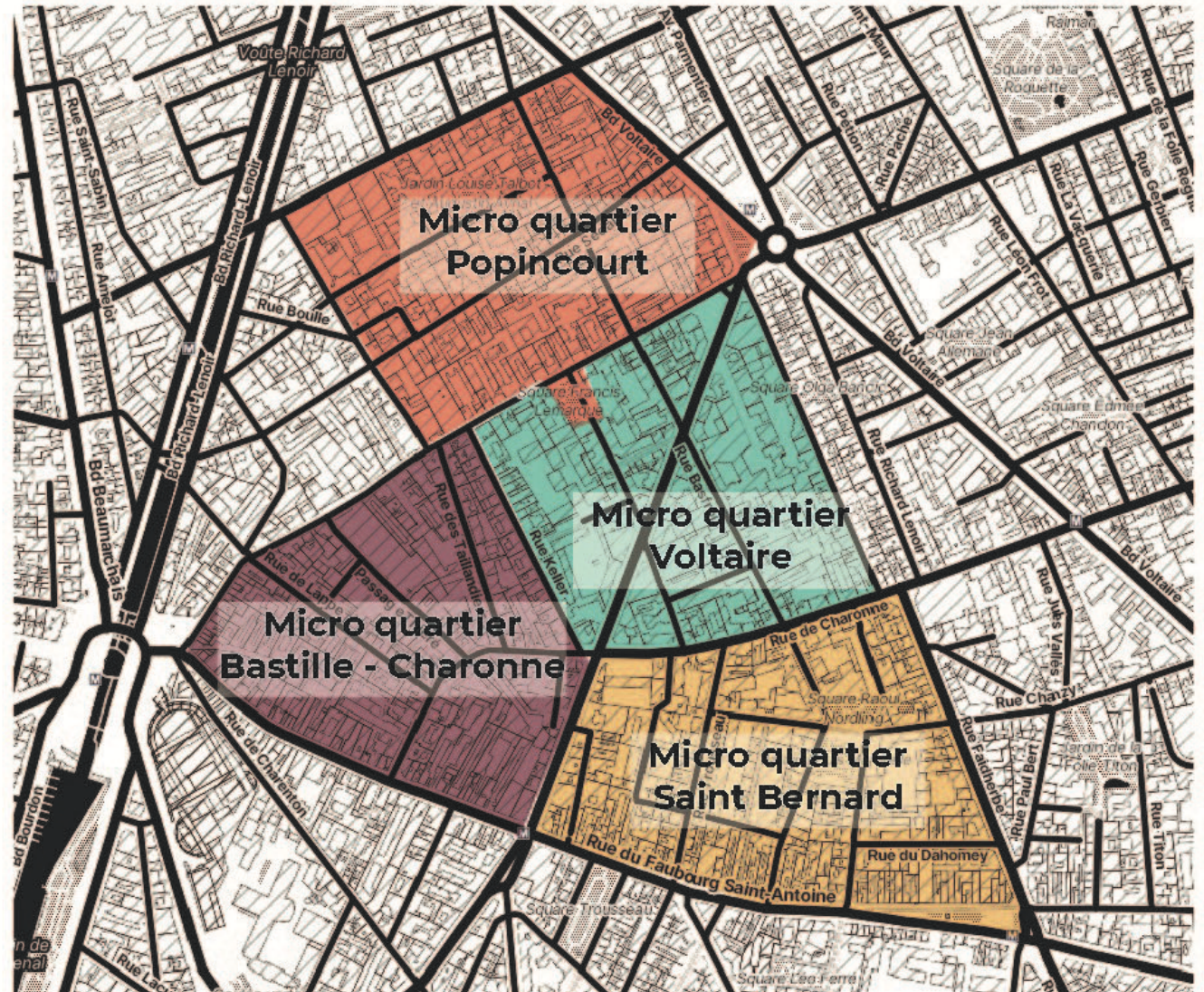

Démarche 2024-2025 du conseil de Quartier

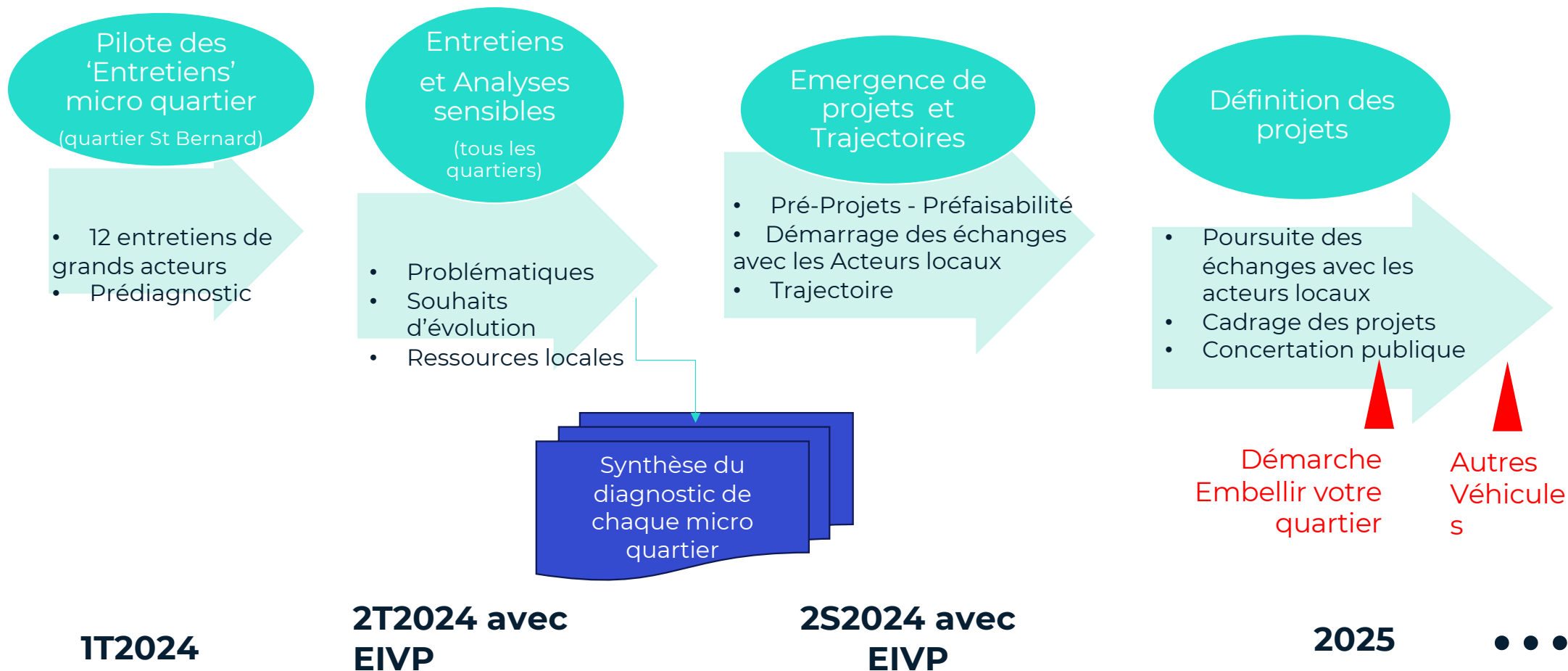

Bilan de la Démarche Diagnostic du micro-quartier Voltaire et Réorientations pour 2024-mi 2025

- Trop peu de retours directs des riverains et avec un rendu faible en matière
- Seulement 2 'lieux' observés; les passages et la rue Basfroi

⇒ LES OBJECTIFS DE CE DIAGNOSTIC N'ONT PAS ÉTÉ TENUS ET NE SERONT PAS TENABLES DANS LES 6 MOIS A VENIR

Révision des objectifs 2024-2025 pour ce micro-quartier :

- **Proposer des projets d'urbanisme/embellissement pour les 2 projets de la Ville de paris**
 - Pistes Cyclables sur l'avenue Ledru Rollin
 - Démarche Embellir votre quartier (en 2025 pour bastille Popincourt)
- **Avec des finalités de végétalisation, apaisement et traversées facilitées pour piétons et vélos de/vers les autres micros-quartiers**

Diagnostic du quartier Saint Bernard

➤ Le diagnostic réalisé a été établi sur la base de :

1. 14 Entretiens de 'Grands Acteurs', représentant chacun un collectif de 10 à plusieurs centaines d'usagers du quartier

- Familles dont familles défavorisées
- Commerçants, resto/bistrot
- Travailleurs en insertion professionnelle et Professionnels de l'art => **Travailleurs du secteur tertiaire non représentés**
- Habitants (paroissiens, actifs main verte, passionnés d'histoire) => **Personnes âgées insuffisamment représentées**
- Sportifs
- Personnes extérieures au micro-quartier, mais y venant pour leur loisir (resto, sport)

2. Plus de 13 Entretiens et micro-trottoirs auprès de passants ou individuel habitants le quartier

3. 10 cartes d'observations thématiques (activités RdC, usages des sites, stationnement vélos, ...)

4. 15 cartes d'observations de zones plus restreintes (espace Nordling-Majorelle, passage St Bernard, ...)

Résultat 1 : Un quartier où il fait plutôt bon vivre et travailler, pour la majorité des usagers de St Bernard

Une ambiance apaisée avec des zones de calmes et d'activités

Un attachement des habitants et des travailleurs au quartier

Une ambiance de « Village » avec ses ilots et ses passages

Une animation du quartier par les associations locales, souvent citée

Résultat 2 : Cependant, certains problèmes entachent le vécu collectif du quartier

VECUS NEGATIFS DU QUARTIER	SCORING	Acteurs et/ou Usages concernés	Lieux actuels d'usages
Exigüité des espaces publics extérieurs		pour les Rencontres entre familles ou collègues (jeux, picnic, conversations)	square nordling
		pour les jeux des enfants après la fermeture du square Nordling et du TEP Charrière	trottoir école st bernard ou passage Lebas
		pour trouver de la fraîcheur en été	Seulement couloir Est de Majorelle
		pour une cohabitation secure entre autos-vélos-piétons	rues étroites (forge royale, passage st Bernard)+ Delescluze départ vélos
Sentiment d'insécurité		présence très fréquente de marginaux, alcoolo et dealers dissuadant le passage	square majorelle et parfois esplanade Lebas
		cyclistes trop rapides qui ne font pas attention	rues étroites
		jeunes qui squattent les motos stationnées	boulodrome rue Charrière
		ambiance peu rassurante	passage st bernard entre candie et St Antoine
Nuisances sonores liés à des lieux et causes diverses		jeunes qui jouent à la balle ou parlent fort	TEP Charrière, passage St Bernard
		noctambules et alcoolo	majorelle/lebas, forge royale face tatoueur
		bruit des container de surface	angle Delecluze/Trousseau
		bars	angle forge royale/ St Antoine
Insalubrité		Végétation mal entretenue et objets d'incivilités	Esplandade Lebas
		Dépot d'encombrant et déchets à l'air libre	angle Charrière-boulodrome, proximité des bars
		Déjections canines et urine humaine	passage St bernard, angle Charrière-boulodrome

SCORING	% des Grands acteurs* ayant exprimé ce vécu négatif ou cette aspiration	équivalent en nombre
	50% < xx	au moins 7
	30% < xx < 50%	au moins 5
	10% < x < 30%	au moins 2
	5% < xx	au moins 1 grand acteur et plusieurs individuels

 **Conseil de Quartier**
Bastille-Popincourt

* au dessus de 25% d'individuels interviewés qui se sont exprimés dans le même sens, le poids 'grand acteur' est attribué

LEGENDE

Résultat 3 : Les usagers aspirent également à des améliorations

ASPIRATIONS POUR LE QUARTIER		
Un environnement plus plaisant et résilient en terme de biodiversité		Plus de végétal
		plus de protection et amélioration de la biodiversité
		un service de proximité pour la collecte des biodéchets
		moins d'encombrement de type stationnement gênant, poubelles
		meilleur éclairage en hiver devant l'école St bernard
Une identité partagée		Mieux connaître et faire connaître le patrimoine du quartier

SCORING	% des Grands acteurs* ayant exprimé ce vécu négatif ou cette aspiration	équivalent en nombre
	50% < xx	au moins 7
	30% < xx < 50%	au moins 5
	10% < x < 30%	au moins 2
	5% < xx	au moins 1 grand acteur et plusieurs individuels
	* au dessus de 25% d'individuels interviewés qui se sont exprimés dans le même sens , le poids 'grand acteur' est attribué	

LEGENDE

Résultat 4 : des acteurs de St Bernard qui ont des ressources

Connaissances dans le domaine du végétal ou de la biodiversité, avec volonté de les transmettre : 4 grands acteurs

Plantes adaptées au local : La pépinière en produit ! et la paroisse en consomme !

QSB a une liste d'attente de 20 personnes souhaitant jardiner

Connaissances sur le patrimoine et la vie du quartier : au moins 5 grands acteurs ont des choses à montrer et à raconter !

Traitement des déchets :

- Carton plein a pour activité la collecte de déchets et le recyclage des cartons. Il mène actuellement avec des partenaires une expérimentation pour la réalisation de compost. ESC11 Bad dispose d'une filière de recyclage des éco-cups pour ses événements.

Formation/Accompagnement à la sécurité routière : QSB et Carton plein en dispensent aux enfants, respectivement aux cyclo logisticiens en insertion.

Terrain de boules lyonnaises prêté par ESC11 au concours des commerçants.

Embellissement par l'art; un partenariat entre QSB et des artistes du quartier apporte de nouvelles touches aux lieux publics (potelets, école St Bernard par exemples)

Secteurs à étudier

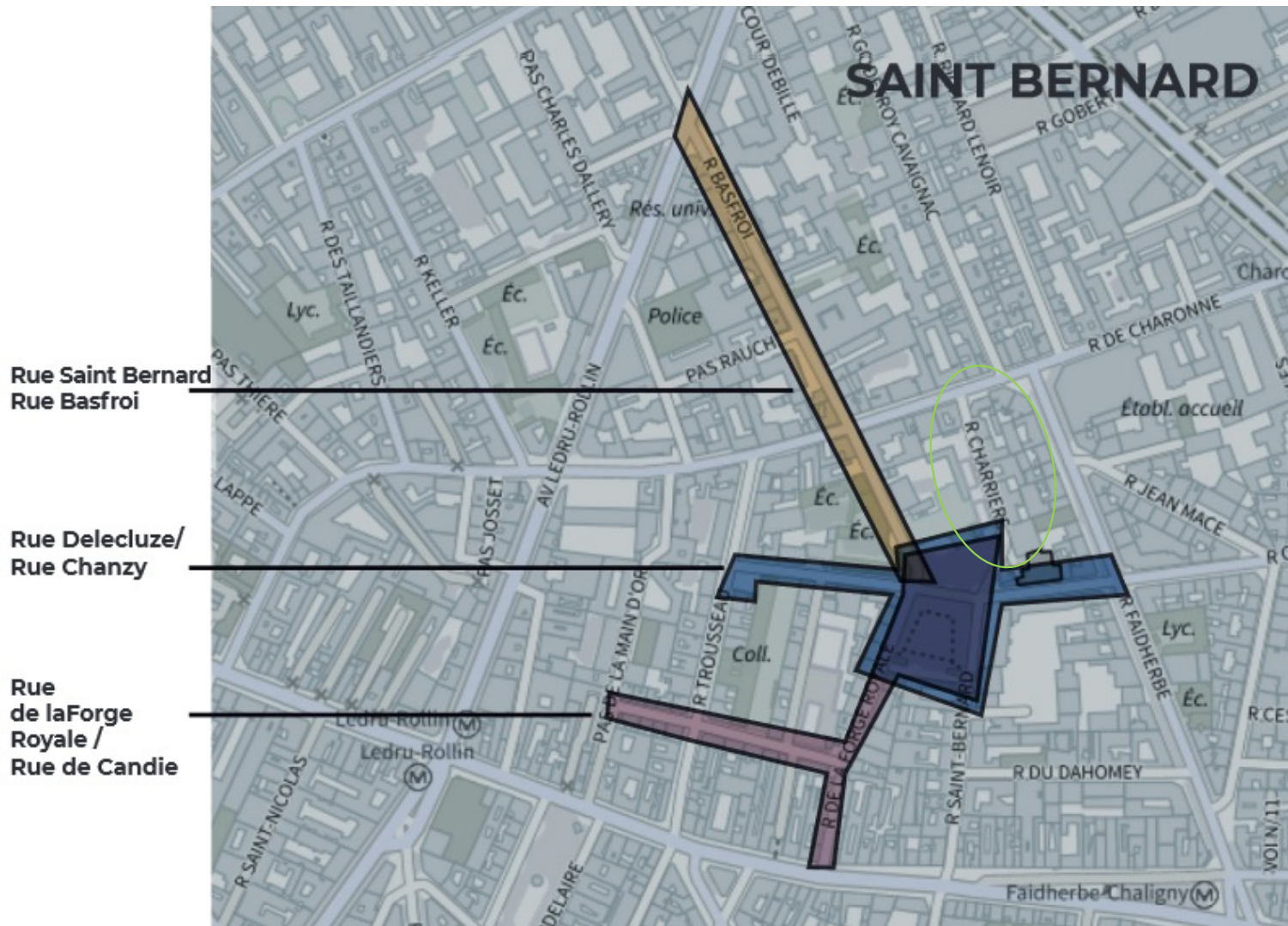

*Acteur QSB
incontournable*

Projet participatif de
cyclologistique des
biodéchets et
compost
Acteur Carton Plein ...

Diagnostic du micro-quartier Bastille-Charonne

➤ Le diagnostic réalisé a été établi sur la base de :

1. 7 Entretien de 'Grands Acteurs', représentant chacun un collectif de 10 à plusieurs centaines d'usagers

- Entreprises
- Commerçants
- Jeunes étudiant dans le quartier
- Seniors
- Personnes en difficulté dans le quartier
- Familles non représentés, Habitants sous représentés

2. 25 interviews de passants de type micro-trottoirs

3. 10 cartes d'observations thématiques (espaces végétalisés, flux et déplacements, zones calmes et festives

4. 11 cartes d'observations de zones plus restreintes (passage Thiéré, rue de la Roquette, rue de Lappe, rue de Charonne)

Des vécus ou des aspirations restent à explorer ou à consolider : voir tableaux

Résultat 1 : un quartier aux multiples facettes et ouvert à la solidarité

Une ambiance pittoresque et vivante, attractive pour les entreprises pour son offre de transports et de restauration, et plaisante pour une majorité de riverains et visiteurs

Une mixité sociale et générationnelle bien vécue

Des liens entre habitants grâce à l'animation des associations et des communautés religieuses (événements culturels, fêtes de quartier, ouverture d'un lieu la nuit pour quelques SDF, aide aux personnes âgées, aide scolaire...)

Résultat 2 : ...mais un quartier peu tourné vers le bien-être de ses habitants

VECUS NEGATIFS DU QUARTIER	SCORING	Acteurs et/ou Usages concernés	Lieux actuels d'usages
Pas d'espaces de convivialité et de rencontres pour les habitants		absence de lieux dédiés à la rencontre et à l'interaction sociale, ressentis d'autant plus lourdement par les personnes âgées et migrantes et besoin de créer des environnements accueillants, végétalisés et conviviaux	
Nuisances sonores		bruits de voix	rues à bars et devant le Lycée Poiret
		Cafés qui font « boîtes de nuits » et salle de concerts	secteurs festifs
Sentiment d'insécurité		Bagarres d'ivrognes et vols à l'arrachée	rue de Lappe et rue de la roquette explicitement citées
Insalubrité		Suite à des incivilités (urine, déchets)	Secteurs festifs et à bars et leurs passages vers Boulevard R.Lenoir vers St-Antoine et vers Roquette
Encombrement (sujet à confirmer)		encombrement visuel et pratique de l' espace public	De Bastille à Ducasse
Préservation du patrimoine (sujet à confirmer)		Visible mais pas mis en valeur	Passages, villas privées, lieux de l'histoire industrielle ...

Niveau	% des Grands acteurs* ayant exprimé ce vécu négatif ou cette aspiration	équivalent en nombre
	60%<xx	au moins 4
	40%<xx<60%	au moins 3
	20%<x<40%	au moins 1 grand acteur et plusieurs individuels

LEGENDE



* Au-dessus de 25% d'individuels interviewés qui se sont exprimés dans le même sens, le poids grand acteur est attribué

Résultat 3 : les usagers aspirent également à des améliorations

ASPIRATIONS POUR LE QUARTIER	Niveau	
Un quartier plus apaisé et vert		Plus de végétal
		plus d'emplacements pour les vélos
		piétonnisation (<i>attention solution et non besoin exprimé</i>), notamment les passages en vue de valoriser le patrimoine
Une diversité de commerces		Protection des petits commerces présents de longue date et des commerces du quotidien pour les habitants

Niveau	% des Grands acteurs* ayant exprimé ce vécu négatif ou cette aspiration	équivalent en nombre
	60%<xx	au moins 4
	40%<xx<60%	au moins 3
	20%<x<40%	au moins 1 grand acteur et plusieurs individuels

LEGENDE

* Au-dessus de 25% d'individuels interviewés qui se sont exprimés dans le même sens, le poids grand acteur est attribué

Résultat 4 : des acteurs de Bastille-Charonne qui ont des ressources

Des compétences existent et sont mises à disposition par certains acteurs du quartier :

- Le Lycée Poiret apporte ses compétences dans le domaine des costumes au Festival Onze bouge
- L'Association Solidarité Roquette, Carré Bastille, la paroisse, le Conseil de Quartier savent mobiliser et organiser des événements de rues (carnaval, vide-greniers, "Traverser la nuit")
- Blablacar et la paroisse mènent des actions écologiques sur leur immobilier et souhaitent échanger avec d'autres motivés. La paroisse est formée à la conversion écologique.
- Le collectif Cadre de vie a su mettre en place un dialogue constructif avec les commerces de nuits pour la réduction des nuisances produites par les clients

Secteurs à étudier

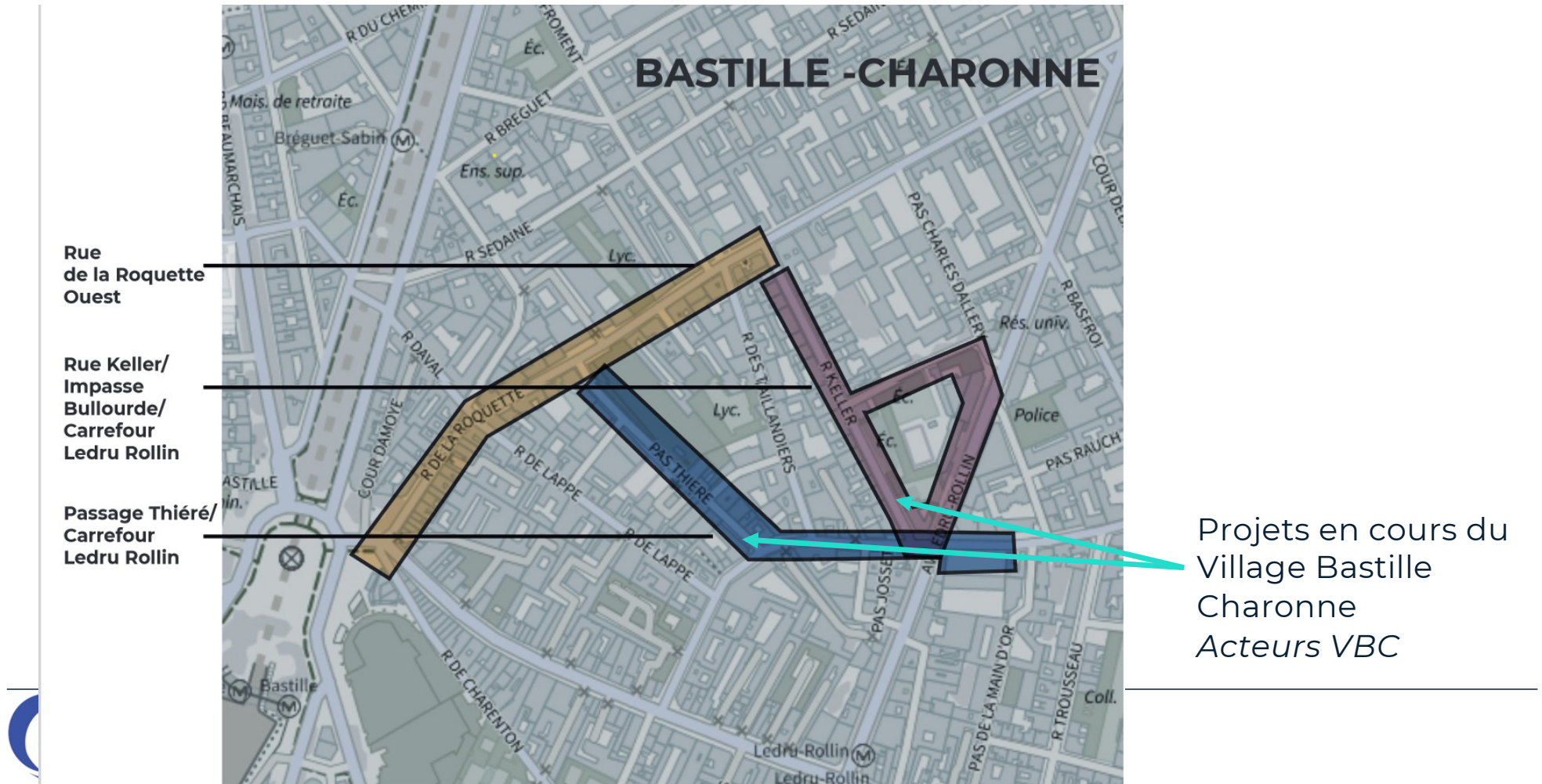

Prochaines étapes :

Les événements collectifs de la consolidation du diagnostic et de la co-construction de projets

- **12 octobre à la Salle des fêtes de la Mairie du 11^{ème} de 14h à 18h**

"Venez étudier votre micro-quartier sur carte"

ATELIER PARTICIPATIF animé par les élèves ingénieurs urbanistes de la Ville de Paris

Flyer à l'entrée

- **12 novembre : Un atelier "challenge des pré-projets"** établis par les élèves ingénieurs urbanistes de la Ville de Paris à la suite de l'atelier du 12 octobre, avec les Acteurs du quartier.

- **14 janvier : la restitution des scénarii de projets pour notre quartier, en présence d'élus.**

La parole est à vous !

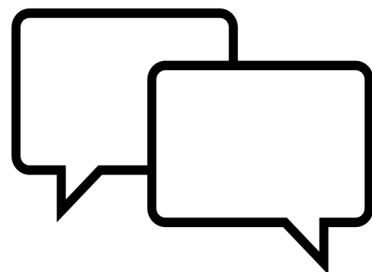

2 – Les vœux du Conseil de quartier

Présentation : Jacqueline Roy

- Vote du vœu sur la sécurité des sorties de l'école Froment
- Vote du vœu SolEx en faveur de la pose d'une plaque commémorative pour Geneviève Gazeau

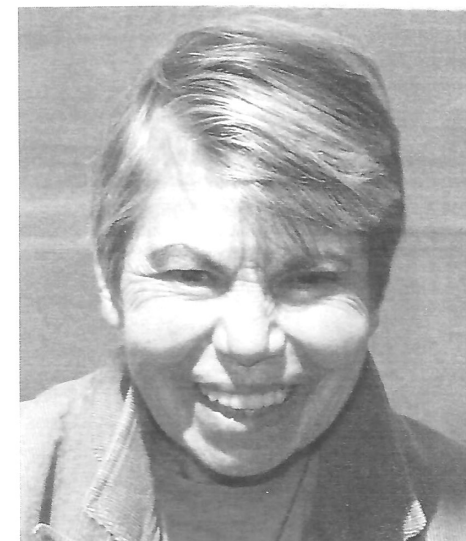

GENEVIEVE GAZEAU

3 – Vote du budget d'investissement

Présentation : Grégoire Picot

Du matériel audio/vidéo pour le CQ et le 11^{ème} arrondissement

(16 389,00 € restant dont 6 812 € perdus si non dépensés à la plénière)

- le remplacement de la table de mixage pour la sono des CQ :
- 821,80 euros TTC Universon

- le complément pour le studio d'enregistrement de habitants du 11^{ème}
- 1 495,50 euros TTC Universon
- 4 037,70 euros TTC Darty

Total : 6 355,00 euros TTC

Pour continuer à développer ce nouveau service, la maison de la vie associative et citoyenne a embauché un alternant spécialisé dans le montage audio/vidéo (arrivé en octobre).



Famille	Marque	Référence	Prix u €	Quantité	Prix total €
Câble USB-C-USB-C 2 m (pour connecter l'ordinateur à la platine)	StarTech	MC328803020	10,50 €	1	10,50 €
Carte micro SD	Scandisk	SDXC 512 GB	129,99 €	2	259,98 €
Lecteur multi-cartes mémoires USB-C (pour transfert des fichiers sur l'ordinateur montage)	Id Dock Travel	7852835	29,99 €	1	29,99 €
Chargeur de piles 4 piles AA/AAA	Duracell	4759664	39,99 €	1	39,99 €
Piles rechargeables AA (lot de 4)	Duracell	4759710	19,99 €	1	19,99 €
Grand fond vert 6x3 m (pour incrustation photos et vidéos)		MC327389752	80,25 €	1	80,25 €
MacBook Air 13"	Apple	7059264	1199,00	3	3597,00 €
TOTAL					4037,70 €

01/10/2024





Expert de l'audio pro depuis 35 ans



UNIVERS SONS - SONOVENTE PARIS
UNIVERS-SONS.COM
75011 PARIS
Téléphone : 01 43 38 51 80
Télécopie : 01 43 38 51 50

Devis N° 10 545 256

DATE	NUMERO CLIENT	Page
25/09/2024	1723780	1/1

MAIRIE DE PARIE 11E MAIRIE DE PARIE 11E
12 PLACE LEON BLUM

75011 PARIS 11 POPINCOURT
FRANCE
Tél Port : 0153271105
Email : cabma11-democratielocaleonze@paris.fr
N° intracommunautaire :

LIEU DE LIVRAISON
MAIRIE DE PARIE 11E MAIRIE DE PARIE 11E
UNIVERS-SONS.COM
159 RUE AMELOT
75011 PARIS
FRANCE

Conditions de règlement :	REFERENCE	VENDEUR
Carte Bancaire Mag	DEVIS MATERIEL MAIR	YELBAZ

Qté cdée	Référence	Désignation	Type	Px unit	Mt TTC		
3	FOCLISTENPRO	Listen Professional	Casque Sono / Studio	213,00	639,00	D1	S0
6	KLOM1MS1K0750	Câble M1 Pro Jack mâle TRS / XLR mâle, 7.5m	Câble Micro	30,00	180,00	D1	S0
6	KLOXLRMP35	XLR-MP3.5	Adaptateur	29,00	174,00	D1	R0
3	LEWMP250DM	MTP 250 DM	Micro Dynamique	89,00	267,00	D1	R0
3	PLUCABSXF3XM36M0	Câble XLR femelle 3b - XLR mâle 3b 6m Elite	Câble Micro	23,50	70,50	D1	S0
3	PLUMPE5S	MPE-5S	Multiprises	9,00	27,00	D1	S0
3	PLUPDMINIMKII	PDM Mini MKII	Pieds de Table	12,00	36,00	D1	S0
3	PLURALLEUIP10MOEA	Rallonge NF IP 10M00 Easy	Câble Électrique	27,00	81,00	D1	S0
1	SANSDXC64GO	SanDisk SDXC Extreme Pro V30 64GB 200Mo/s	Ordinateur et Périphérique	21,00	21,00	D1	R0

Code	Base HT	Taux	Montant
FR	1 246,25	20,00	249,25

Total HT	1 246,25 €
Total T.T.C	1 495,50 €
Dont éco-participation	2,10 €
Dont Garantie	0,00 €

Conditions de paiement - Paiement comptant hors offres spéciales.
Pénalités de retard : 3 fois le taux d'intérêt légal en vigueur.
Pas d'escompte en cas de paiement anticipé.
Indemnisation forfaitaire pour frais de recouvrement en cas de retard de paiement : 40€ TTC.
Le client dispose de 14 jours à compter de la livraison pour exercer son droit de rétractation.

* Nous nous réservons la propriété des marchandises jusqu'au paiement intégral du prix.

YELBAZ SARL au capital de 250 000 €. Siret : 41484150200043
N° intracommunautaire : FR65414841502 Univers Sons - Sonovente Paris UNIVERS-SONS.COM - 75011 PARIS
YELBAZ Tél : 01 43 38 51 80 Email : serviceclient@univers-sons.com

Normalement expédié en
SonoRelais

univers-sons.com

Expert de l'audio pro depuis 35 ans

SonoVente
PARIS .com

Devis N° 10 544 783

DATE	NUMERO CLIENT	Page
19/09/2024	1723780	1/1

UNIVERS SONS - SONOVENTE PARIS
UNIVERS-SONS.COM
75011 PARIS
Téléphone : 01 43 38 51 80
Télécopie : 01 43 38 51 50

MAIRIE DE PARIE 11E MAIRIE DE PARIE 11E
12 PLACE LEON BLUM

LIEU DE LIVRAISON
MAIRIE DE PARIE 11E MAIRIE DE PARIE 11E
PLACE LEON CLUM
75011 PARIS 11 POPINCOURT
FRANCE

75011 PARIS 11 POPINCOURT
FRANCE
Tél Port : 0153271105
Email : cabma11-democratielocaleonze@paris.fr
N° intracommunautaire :

Conditions de règlement :	REFERENCE	VENDEUR
Mandat administratif	SONO CQ (YOUNES)	YELBAZ

Qté cdée	Référence	Désignation	Type	Px unit	Mt TTC		
1	GATGRB2U	GRB-2U	Sac pour Lecteur et Conso	77,00	77,00	D1	R1
1	HPAPROMIX12	Promix 12	Console de Mixage Analog	399,00	399,00	D1	S0
1	INTGLS	Livraison Economique		0,00	0,00		
1	INTMANDAT	Frais de mandat + Livraison		30,00	30,00		
1	KLOHDMIFL050	Câble HDMI high speed plat avec Ethernet, 5 m	Câble Vidéo	16,00	16,00	D1	S0
2	PLUCABSMMSJMS6M0	Câble Mini Jack Mâle Stéréo - Jack Mâle Stéréo 6m Easy	Câble Patch	8,90	17,80	D1	S0
2	SHUSM58BUNDLE1	Package : Pack SM58 + Câble XLR 6m + Pied de table	Micro Chant	141,00	282,00	D1	R

Code	Base HT	Taux	Montant
FR	684,83	20,00	136,97

Total HT	684,83 €
Total T.T.C	821,80 €
Dont éco-participation	0,78 €
Dont Garantie	0,00 €

Conditions de paiement - Paiement à 30 jours.
Priorité de retard : 3 fois le taux d'intérêt légal en vigueur.
Pas d'escompte en cas de paiement anticipé.
Indemnisation forfaitaire pour frais de recouvrements en cas de retard de paiement : 40€ TTC.
Clause de réserve de propriété - Nous nous réservons la propriété des marchandises jusqu'au paiement intégral du prix.

Coordonnées Bancaires - MEGA SOUND CONCEPT - IBAN : FR76 3006 6109 3700 0201 6761 181 - Domiciliation : CIC - BIC : CMCIFRPP

SARL au capital de 250 000 €, Siret : 41484150200043
N° intracommunautaire : FR65414841502 Univers Sons - Sonovente Paris UNIVERS-SONS.COM - 75011 PARIS
Tél : 01 43 38 51 80 Email : serviceclient@univers-sons.com

Normalement expédié en
GLS Eco 72H

4 – Budget participatif : analyse et bilan

10 projets pour le vote du 5 au 24 septembre 2024

Présentation : Hervé Brun

Améliorer le Patrimoine associatif de Belleville	1	QPV	1 220 000
Profiter des Jardins en famille	2		260 000
De la couleur sur nos murs	3		390 000
Des lieux Culturels toujours plus accueillants	4		810 000
Bien grandir dans le 11	5		2 300 000
Plus de sport à Belleville	6	QPV	400 000
Promouvoir l'économie circulaire et la réduction des déchets	7		250 000
Des rues apaisées et inclusives	8		1 050 000
Faire vivre la solidarité dans le 11ème	9		180 000
Vive le sport de plein air dans le 11ème	10		350 000
Total coût des projets			7 200 000
Budget Total : 4 390 000 euros			

5 – Fonctionnement des conseils de quartier, où en est-on ?

Présentation : Delphine Goater

Rappel du projet

Prochaines étapes

La parole à Jean-Pierre Corsia

6 – Tour d’horizon et planning des ateliers thématiques

Atelier	Date et heure
Cadre de vie, propreté, nuisances sonores	2 ^{ème} lundi du mois à 19h
Solidarité, santé	2 ^{ème} mardi du mois à 19h (12 novembre)
Animation du quartier et culture	3 ^{ème} jeudi du mois à 19h
Ecologie espaces verts	1 ^{er} lundi du mois à 19h (4 novembre)
Embellir votre quartier	variable
Groupe d’animation	1 ^{er} mardi du mois à 19h

Date à retenir :

- Retour de la Fête de Noël le 14 décembre
- Appel à de nouveaux partenaires pour rejoindre l’organisation de la fête

Inscrivez-vous aux ateliers et choisissez votre projet pour la rentrée

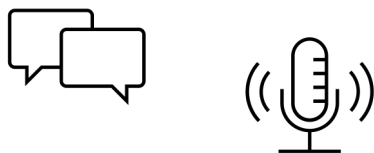

**Des projets pour notre quartier :
vos idées, vos suggestions et vos questions ?**

MERCI pour votre participation

Continuons les échanges autour d'un verre amical !

*Invitation aux Apéros citoyens !
7^{er} jeudi du mois à partir de 19h
A la Maison de la Vie Associative et
Citoyenne du 11^{ème}*



👉 REJOIGNEZ NOUS 😊

Cellule des Conseils de quartier
Mairie du 11e - 12 place Léon Blum 75011 Paris
Tél : 01 53 27 12 80 + democratielocale11@paris.fr
www.mairie11.paris.fr