

TRAVAUX D'AMÉNAGEMENT DE LA PLACE RHIN ET DANUBE

Dans le cadre de la démarche « **Embellir votre quartier** », vous avez fait part de vos nombreuses idées pour améliorer et rendre plus accessible, plus agréable la place Rhin et Danube.

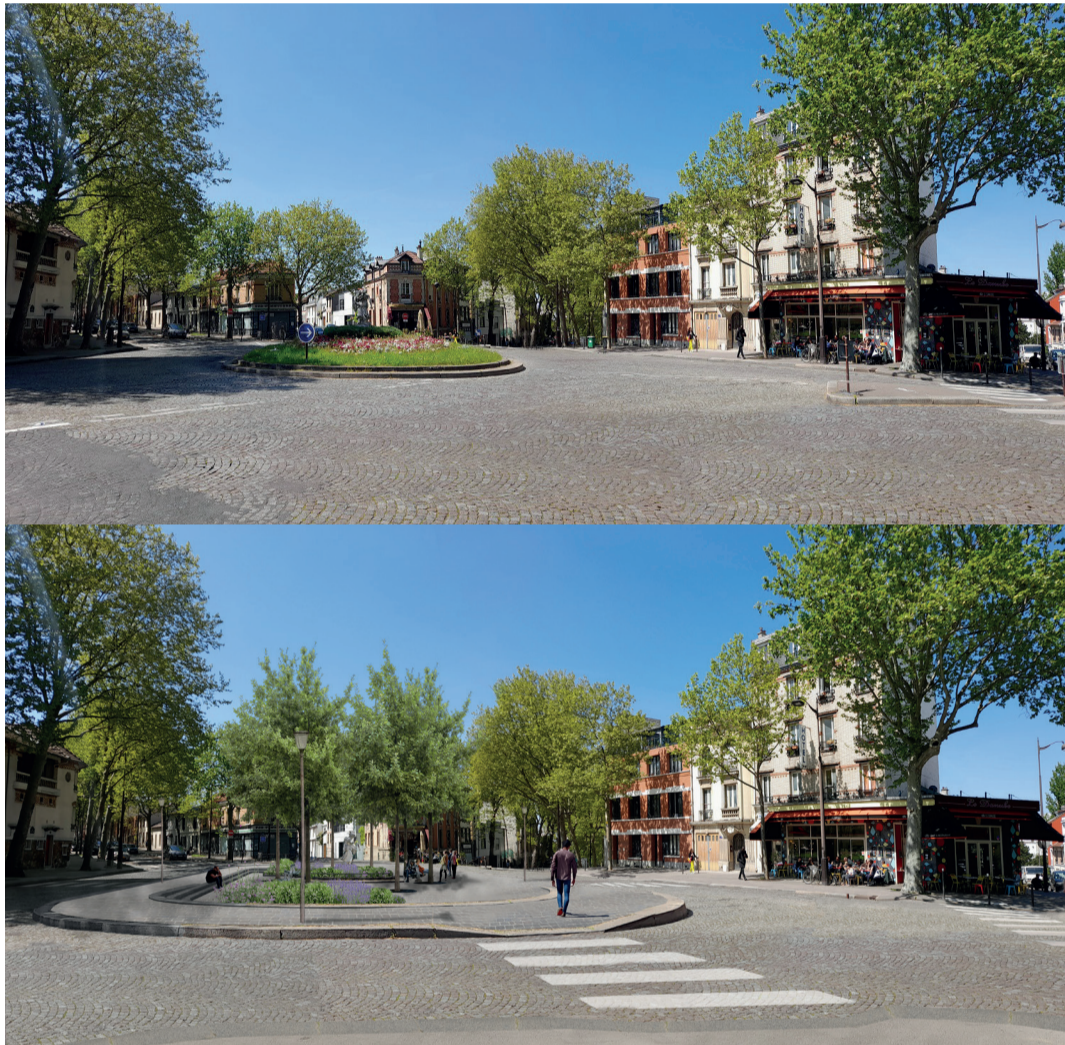

État actuel / État projeté de la place - Crédits : DEVE

Quoi ?

Réaménagement et végétalisation de la place Rhin et Danube

Où ?

Place Rhin et Danube

Quand ?

Du 14 janvier au 30 juin 2025

Comment ?

- ⚠ Élargissement des trottoirs
- ⚠ Élargissement du centre de la place avec un aménagement mariant espace minéral et végétal : plantation de 7 arbres et 86 m² de massifs plantés, pour le rendre accessible aux piétons
- ⚠ Création de 4 traversées piétonnes pour accéder au centre de la Place
- ⚠ Création d'un trottoir traversant au débouché de la rue Miguel Hidalgo vers la place
- ⚠ Report de l'arrêt de bus, actuellement situé au n° 8 de la place, au n° 54 de la rue David d'Angers
- ⚠ Mise en place de 2 caméras de police au niveau de la place
- ⚠ Modernisation de l'éclairage public

Les impacts :

Du 14 janvier au 28 mai 2025

- ⚠ Neutralisation du stationnement payant du 42 au 52 rue du Général Brunet
- ⚠ Neutralisation du stationnement au niveau du 33 jusqu'au 45 rue du Général Brunet

Du 14 au 17 février 2025

- ⚠ Mise en sens unique (définitif) de la rue David d'Angers depuis la rue Manin jusqu'à la Place Rhin et Danube (sens montant)

Du 17 au 28 février 2025

- ⚠ Mise en impasse de la rue Miguel Hidalgo depuis la rue Compans jusqu'à la Place Rhin et Danube

Du 28 février au 7 avril 2025

- ⚠ Mise en sens unique (provisoire) de la rue David d'Angers depuis le boulevard Sérurier jusqu'à la Place Rhin et Danube (sens descendant)

Du 24 mars au 7 avril 2025

- ⚠ Neutralisation de 5 places de stationnements payants face au 9 rue de la Fraternité

Du 7 au 22 avril 2025

- ⚠ Mise en impasse de la rue du Général Brunet, de la rue de Mouzaïa jusqu'à la place Rhin et Danube

Du 22 avril au 12 mai 2025

- ⚠ Poursuite des travaux

Du 6 mai au 30 juin 2025

- ⚠ Mise en sens unique (provisoire) de la rue du Général Brunet depuis le boulevard Sérurier jusqu'à la Place Rhin et Danube (sens montant)

Contacts

RÉALISATION

VILLE DE PARIS
DIRECTION DE LA VOIRIE ET DES DÉPLACEMENTS
SERVICE DES AMÉNAGEMENTS ET DES GRANDS PROJETS
121 AVENUE DE FRANCE, PARIS 13^{ÈME}

ENTREPRISES

COCHERY / CIELIS / SPIE / SIGNATURE / LOISELEUR /
BOTANICA / EGC

**Plus d'infos
sur paris.fr/chantiers
et au 3975*** *COÛT D'UN APPEL LOCAL



PATIENCE ON EMBELLIT VOTRE QUARTIER