

Direction de la Voirie
Délégation aux territoires
STV Sud-Ouest

11 mars 2025

Sommaire

01 • Le territoire

02 • Organigramme

03 • Missions stv

04 • Projets
• Réalisations
• EVQ

<p>SERVICE DES DÉPLACEMENTS (SD) Francis Pacaud</p> 	<p>SERVICE DES AMÉNAGEMENTS ET DES GRANDS PROJETS (SAGP) Xavier Janc</p> 	<p>SERVICE DES CANAUX (SC) Marie-Pierre Padovani</p> 
<p>SERVICE DU PATRIMOINE DE VOIRIE (SPV) Olivier Chrétien</p> 	<p>AGENCE DE LA MOBILITÉ (AM) Nicolas Roy</p> 	<p>INSPECTION GÉNÉRALE DES CARRIÈRES (IGC) Laurine Azema</p> 
<p>SOUS-DIRECTION DES RESSOURCES (SDR)</p> 	<p>DIRECTEUR François Wouts</p>	<p>MISSION TRAMWAY (MT) Mathias Galerne</p> 
<p>MISSION MANAGEMENT ET MÉTHODE (MMM) Vincent Guillou</p> 		<p>MISSION VÉLO (MV) Charlotte Guth</p> 
	<p>DÉLÉGUÉE AUX TERRITOIRES Sylvie Angeloni</p> 	
<p>PÔLE PROJETS AMÉNAGEMENTS Nicolas Vignot</p>	<p>PÔLE GESTION ESPACE PUBLIC Séverine Gaudon</p>	<p>PÔLE ACCESSIBILITÉ ET SÉCURITÉ DES INFRASTRUCTURES Laurent Grebot</p>
<p>SECTION TERRITORIALE DE VOIRIE (STV) NORD-OUEST Frédéric Gautheron</p> 	<p>SECTION TERRITORIALE DE VOIRIE (STV) NORD-EST Tanguy Adam</p> 	<p>SECTION DE MAINTENANCE DE L'ESPACE PUBLIC (SMEP) Chloé Lê Minh</p> 
<p>SECTION TERRITORIALE DE VOIRIE (STV) CENTRE Lowell Lacou</p> 	<p>SECTION TERRITORIALE DE VOIRIE (STV) SUD Gwénaëlle Nivez</p> 	<p>SECTION DES TUNNELS, DES BERGES ET DU PÉRIPHÉRIQUE (STBP) David Maignan</p> 
<p>SECTION TERRITORIALE DE VOIRIE (STV) SUD-OUEST Frédéric Marty</p> 	<p>SECTION TERRITORIALE DE VOIRIE (STV) SUD-EST Jérôme Guillard</p> 	

Le Territoire

- 15^{ème} arrondissement

8,5 km² le plus grand arrondissement de la capitale soit 10% du territoire parisien.



Le plus grand linéaire de voirie

231000 habitants

- 16^{ème} arrondissement

Le plus vert de la capitale, le plus grand nombre d'arbres (et de pieds).

7,9 km² le 2^{ème} plus grand arrondissement de la capitale, 9% du territoire.

170000 habitants

Arrondissement de Paris	Superficie (hectares)	Population (habitants)	Densité (hab/ha)
Paris 1 ^{er} arrondissement	183	17 100	93
Paris 2 ^e arrondissement	99	22 390	227
Paris 3 ^e arrondissement	117	35 991	307
Paris 4 ^e arrondissement	160	27 769	173
Paris 5 ^e arrondissement	254	60 179	236
Paris 6 ^e arrondissement	215	43 224	201
Paris 7 ^e arrondissement	409	57 092	139
Paris 8 ^e arrondissement	388	38 749	99
Paris 9 ^e arrondissement	218	59 474	272
Paris 10 ^e arrondissement	289	94 474	326
Paris 11 ^e arrondissement	367	155 006	422
Paris 12 ^e arrondissement	637	144 925	227
Paris 13 ^e arrondissement	715	182 386	255
Paris 14 ^e arrondissement	564	141 102	250
Paris 15 ^e arrondissement	848	238 190	280
Paris 16 ^e arrondissement	791	167 613	211
Paris 17 ^e arrondissement	567	170 156	300
Paris 18 ^e arrondissement	601	201 374	335
Paris 19 ^e arrondissement	679	186 116	274
Paris 20 ^e arrondissement	598	197 311	329

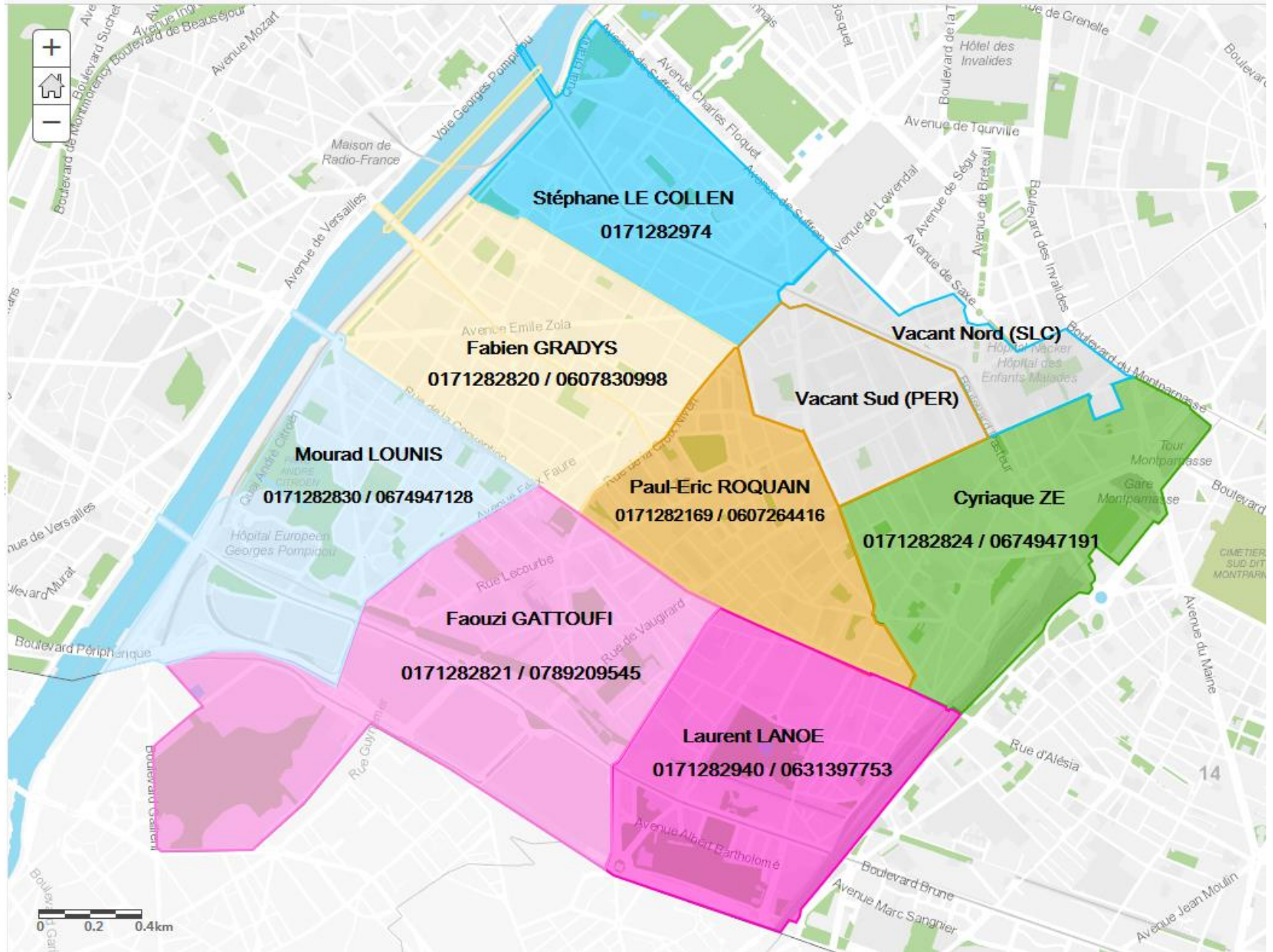

Secteurs 16

DECOUPAGE EN 8 SECTEURS

6 CHARGES DE SECTEUR EN
ACTIVITE EN MARS 2025

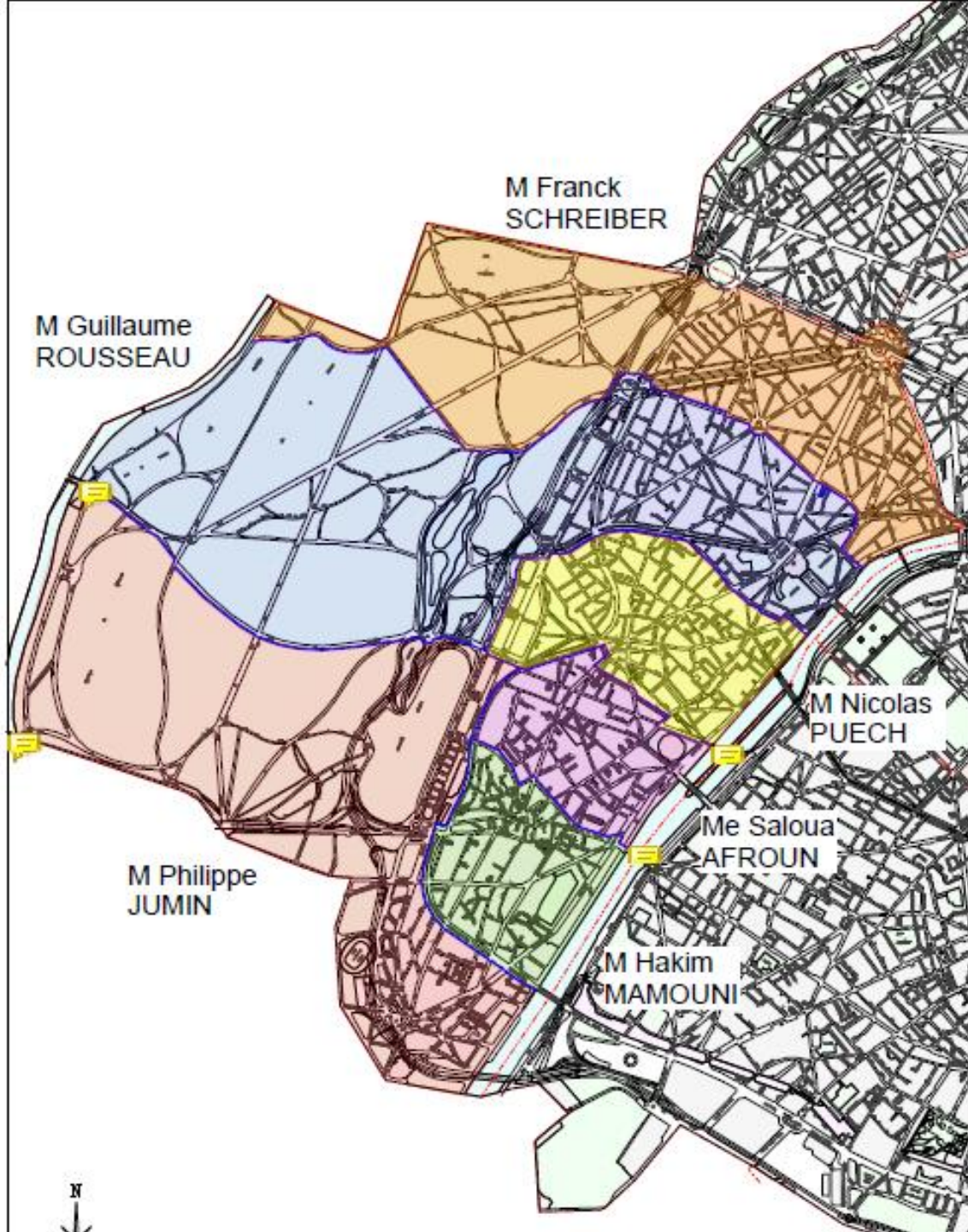

CHEF DE SECTION

Frédéric MARTY

ADJOINTE AU CHEF DE SECTIONMiéna GERMON
IADAP**PÔLE RESSOURCES****Cheffe du Pôle Ressources**Marina BOURGEOIS
S.A CI Ex**Adjointes**N'SAN Stéphanie
S.A
Sonia RASPINI ABRARD
S.A**Adjointes Administratifs**Dominique COHEN-TANUGI
Sandra LOF
Bruno COHEN
Nicolas MADRANGE**Poste Vacant (ex sonia ABRARD)****Chargés d'Appui Technico****= Administratifs**Marie-Christine GISCON-LABEAU
Francis TSHIAMUYING BITOMAS**soutien administratif**

Jeanne D'ALMEIDA

PROJET TERRITORIAL**Chef du Projet Territorial****IAAP
Poste Vacant****SUBDIVISION PROJET****Chef de la Subdivision**Jean-Pierre BUCHY
IAAP**Adjoint****Poste Vacant
CE****Techniciens**Olivier GELEBART
TSP
Mohsen MECHICHI
TS
Edyta SKOWRON
TS
Yassine HADEF
TS
Poste Vacant
TSP**SUBDI TRAVAUX 15^{ème}
Arrondissement****Cheffe de la Subdivision**Claudie SOLIMAN
IAAP**Adjointes**Abdelkader AZEHAF
CE
Poste vacant
CE**Chargés de secteur****Poste Vacant**
(ex LE COLLEN Stéphane)
TS
Fabien GRADYS
ASE
Cyriaque ZE
ASE
Laurent LANOE
ASE
Mourad LOUNIS
TS
Poste Vacant
TS
Paul-Eric ROQUAIN
TS
Nada DLAYMI
TS**SUBDI TRAVAUX
16^{ème} Arrondissement****Chef de la Subdivision**Maxime LAUBIE
IAAP**Adjointes****Poste vacant**
CE
Raouf BEN GHARBIA
CE**Chargés de secteur**Franck SCHREIBER
ASE
Nicolas PUECH
AM
Philippe JUMIN
AM
AFROUN Saloua
TS
Poste Vacant
Ex Martinet
TS
Claudine VERGEROLLE
AM SUP
Adrien EGUIBEGUY
TS
poste vacant
(ex Guillaume ROUSSEAU)
TS**SUBDI TRANSVERSE****Chef de la Subdivision**Guillaume Rousseau
IAAP**Adjoint
AM****poste Vacant****Aides chargés de secteurs**

3 C

1 poste vacant**Effectif théorique: 46****Effectif présent: 34**

Missions

15

16

- **Gestion de voirie (cf règlement de voirie)**

Plusieurs types d'autorisations :

- Occupation : Permis de stationnement / permission de voirie
- Intervention : fouille / barrage

Process : instruction, ROC (ou pas), arrêté, signature

Mission Tramway	MT			143	206	180	61	
Ardt 11	NE	509	950	1257	1120	1609	1125	
Ardt 19	NE	534	1027	1186	1068	1319	1081	
Ardt 20	NE	570	1074	1342	1192	1637	1255	
Ardt 17	NO	829	1760	2125	1772	2034	1613	
Ardt 18	NO	817	1710	1795	1536	2303	1709	
Ardt 8	NO	863	1861	2211	1686	2396	1714	
Ardt 12	SE	600	1308	1631	1451	1990	1162	
Ardt 13	SE	730	1316	1800	1527	1693	1188	
Ardt 15	SO	1085	1980	2018	1836	1921	1682	7%
Ardt 16	SO	1063	2005	2489	1965	2571	1754	9%
Ardt 14	Sud	744	1359	1478	1190	1344	1359	
Ardt 5	Sud	480	845	836	723	887	774	
Ardt 6	Sud	452	761	839	761	969	865	
Ardt 7	Sud	475	971	1196	1405	1195	1179	
Total général		12195	23361	27628	24260	29639	23611	

**Emprises d'intervention et
occupation soumises dans l'année**

Ardt 9	Centre	221	345	398	265	338	248	
Mission Tramway	MT			31	51	23	3	
Ardt 11	NE	155	110	135	149	216	162	
Ardt 19	NE	216	206	192	176	242	256	
Ardt 20	NE	267	194	155	193	305	206	
Ardt 17	NO	285	286	366	334	270	200	
Ardt 18	NO	277	302	302	309	463	359	
Ardt 8	NO	308	423	378	463	510	335	
Ardt 12	SE	245	218	218	230	251	200	
Ardt 13	SE	276	282	323	280	360	274	
Ardt 15	SO	400	404	292	282	352	283	8%
Ardt 16	SO	304	334	288	250	324	225	6%
Ardt 14	Sud	229	237	225	223	232	221	
Ardt 5	Sud	152	174	103	98	151	107	
Ardt 6	Sud	183	154	52	65	90	72	
Ardt 7	Sud	191	221	114	151	150	174	
Total général		4413	4653	4301	4182	5114	4012	

Nombre de ROC

Missions

- Entretien – « petit » et moyen entretien (DMR)

15

16

- Gros entretien (IIL et IL)(investissement d'interet local)

- Budget Participatif (BP)

- MOA et MOE

- Études (subdivision projets)

P

- Travaux

- (+ comptabilité)

15

16

R

STV SUD EST	3 363	3 691	2 611	3 505	2 494	965	937	
12e	2 008	2 149	1 500	1 897	1 518	558	568	
13e	1 355	1 542	1 111	1 608	976	407	369	
TV NORD OUE	4 975	5 536	3 717	4 976	3 440	1 701	1 760	
08e	1 217	1 326	842	996	827	263	278	
17e	1 928	1 870	1 209	1 739	1 033	717	862	
18e	1 830	2 340	1 666	2 241	1 580	721	620	
STV NORD EST	4 564	4 917	3 937	5 597	3 530	1 956	1 631	
11e	1 377	1 599	1 087	1 472	979	523	490	
19e	1 525	1 723	1 355	2 221	1 291	735	521	
20e	1 662	1 595	1 495	1 904	1 260	698	620	
TV SUD OUES	5 390	5 349	3 659	4 629	3 341	1 273	1 163	
15e	2 636	2 964	2 197	2 679	1 933	706	698	9%
16e	2 754	2 385	1 462	1 950	1 408	567	465	10%
STV SUD	3 825	3 902	2 538	3 400	2 186	822	833	
05e	1 097	1 279	872	793	333	140	160	
06e	746	483	297	539	388	138	161	
07e	773	912	515	762	593	216	273	
14e	1 209	1 228	854	1 306	872	328	239	
Total	27 879	29 719	20 565	27 526	18 723	8 229	7 415	

Dans ma rue

Missions

- Lien avec les MA
- Embellir votre quartier
+QAA QHA
- RAE
- Instruction PA et PC . Terrasses sur ZL
- Pieds d'arbres
- Etudes pour le compte d'autres directions
– Mission vélo, déplacements (ratp)..

15

16

EVQ

RAE

P

Pôle ressources

Effectif:

- **Une cheffe du pôle ressources:** MARINA BOURGEOIS
- **deux adjointes à la cheffe du pôle:**

Stéphanie N'SAN

Sonia ABRARD

- **5 Agents polyvalents:**

DOMINIQUE COHEN TANUGI

SANDRA LOF

NICOLAS MADRANGE

BRUNO COHEN

- **2 chargés d'appui :**

Marie-Christine GISCON- LABEAU

Francis TSHIAMUYING BITOMA

- **1 Soutien administratif**

Jeanne D'ALMEIDA

Missions

R

- **Accueil et réponse aux usagers**
 - Accueil physique rue Cauchy
 - Accueil téléphonique
 - Courriers
 - Paris j'écoute / réseaux sociaux/Sollicitations SOLEN
 - Demandes riverains via la MA / DMR
- **Juridique**
 - enquêtes SAJ, parquet.
 - Arrêtés de circulation, de stationnement, les publier au BMO
 - Enregistrement des PV et diffusions aux intervenants
 - Terrasses estivales: conventions arrêtés.
- **Comptabilité:**
 - EJ, CSF, Suivi de gestion
- **Logistique / RH / gestion véhicules etc**

PROJETS

- **Actuellement :**

- 4 postes de chefs de projets pourvus
- 1 poste de TS à pourvoir
- et 1 de CE adjoint à créer.

- **Etudes en cours :**

- DSC pour les Quartiers EVQ
- Etudes de faisabilité du quartier
- Etudes des projets EVQ RAE BPA QAA QHA
- Permis d'aménager, instructions techniques, suivi des permis de construire
- Maîtrise d'œuvre d'études pour le compte d'autres directions (SAGP, MV)



Réalisation de rues aux écoles XVI ème: Rue Zédé

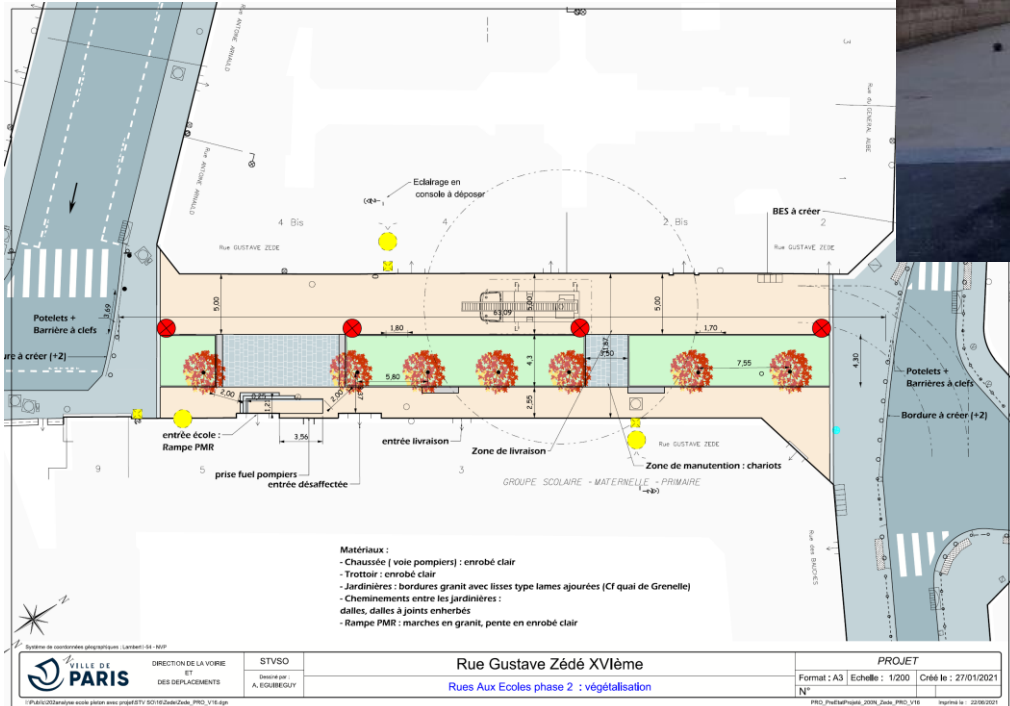

Réalisation de rues aux écoles XV ème: Rue Coppée

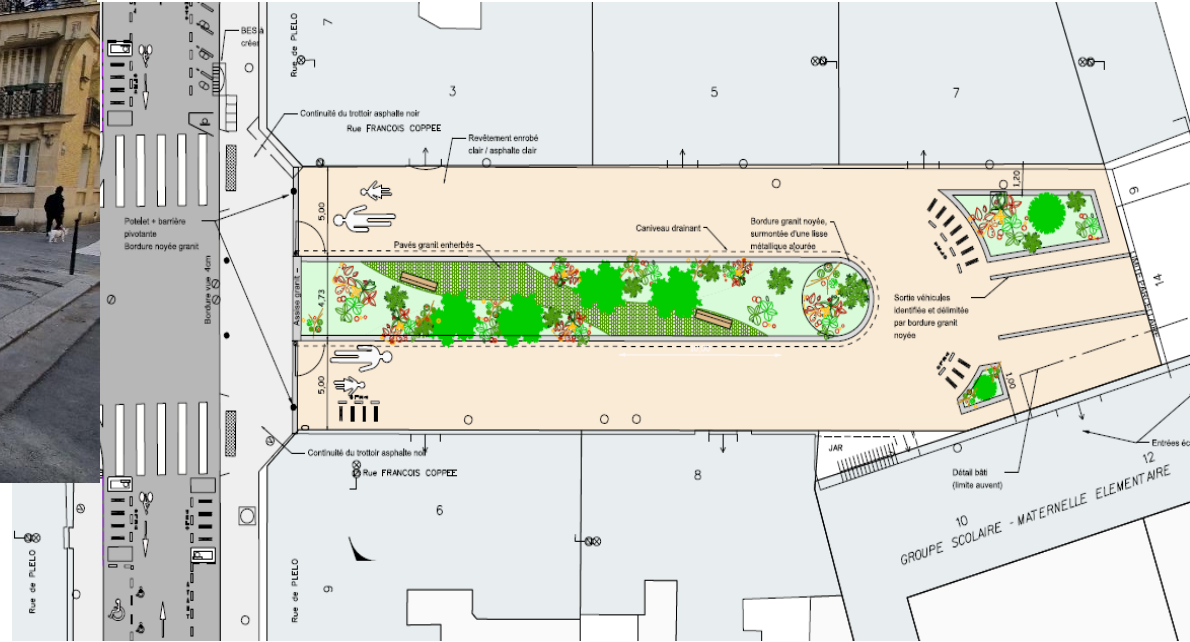

Réalisation de rues aux écoles XVI ème: Rue Murat

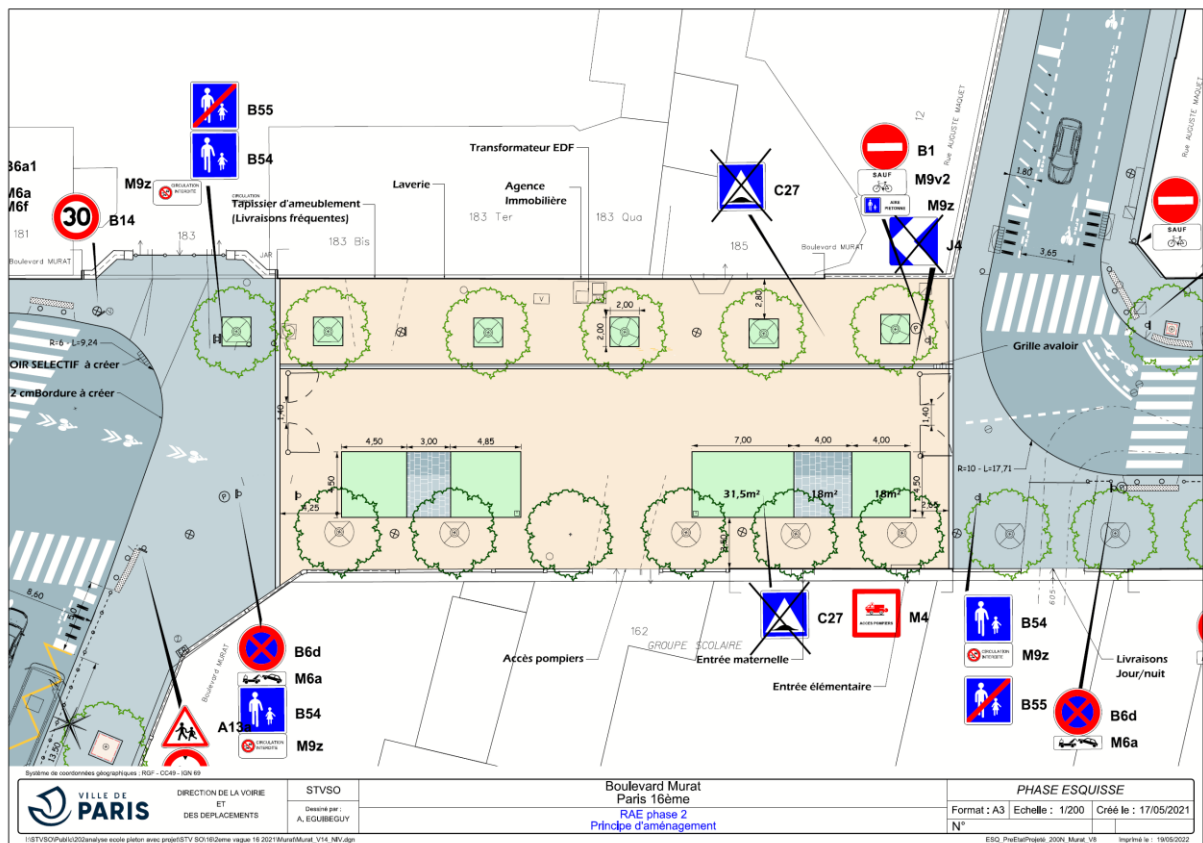

Réalisation de rues aux écoles XV ème: Rue Schutzenberger

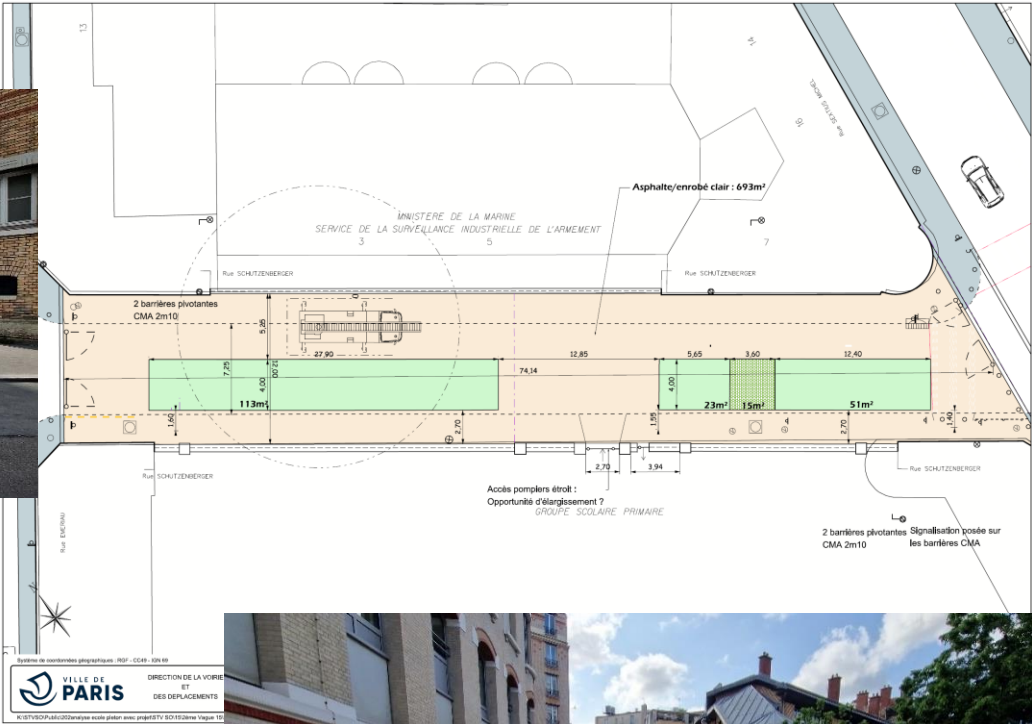

L'île aux Cygnes, PARIS XV^{ème}

Projet: promenade: terminé

Partie centrale

Accès Seine

Pont RER C

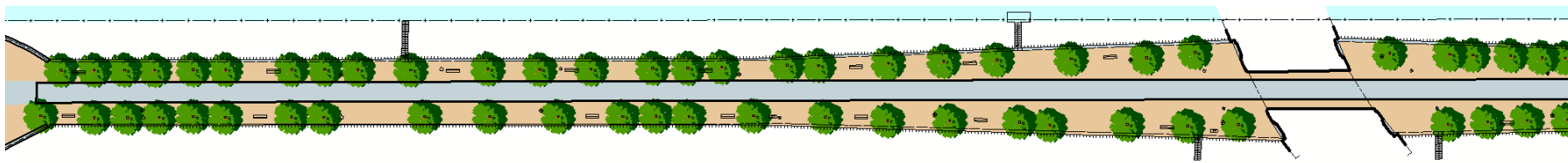

La réfection des espaces propose:

- La rénovation du revêtement central, remplacement des bordures
- La création de plateformes d'accessibilité PMR sous les bancs
- La rénovation des bancs actuels
- Changement des garde-corps (partiel)
- Eclairage : rénovation de la peinture, passage de fourreaux et remplacement de câbles le cas échéant changement des lampes
- Complément végétal plantations

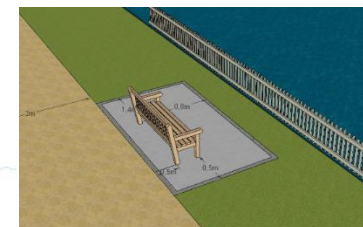
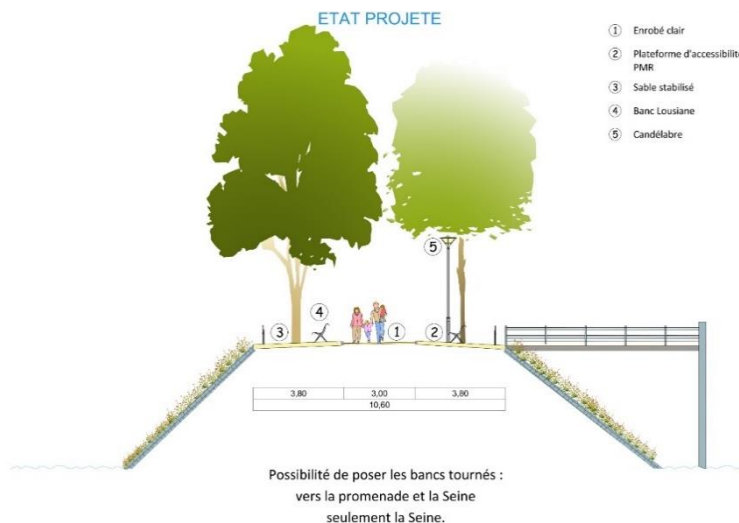

Ile aux cygnes Avant Après

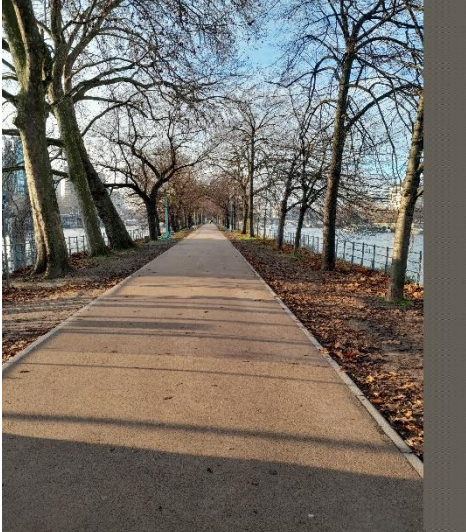
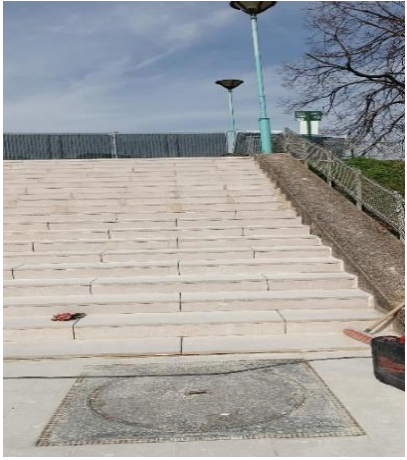

Projet embellir votre quartier EVQ1 15^{ème} – Emeriau Zola Violet Commerce Saint-Lambert

Abandonné

En Etude

En travaux

Terminé

Place de Brazzaville
Réaménagement de la place
Début des travaux : octobre 2024

Rue de l'ingénieur Robert Keller

Rue Edmond Roger
Plantation d'arbres sur stationnement

Rue de la Rosière
Plantation d'arbres et création de jardinières

Ecole Ste Elisabeth
Élargissement de trottoirs

Place Étienne Pernet
Abandonné (non-respect norme pompier)

Rue des Frères Morane
Plantation d'arbres
Début des travaux : janv. 2025

Rue Charles Lecocq
Abandonné (réserve de la RAR car voies trop étroites)

Rue Blomet
Élargissement de trottoirs



Carrefour rue Violet/av Emile Zola
Sécurisation

Place du Commerce

Rue de la Croix-Nivert
SAGP+MV
Début des travaux : oct. 2024
Recalibrage /végétalisation

Rue Mademoiselle
Plantation d'arbres et création de jardinières

Rue Gustave Larroumet
Plantation d'arbres

Carrefour Abbé Groult/Croix Nivert
SAGP : Mise en accessibilité
Début des travaux : oct. 2024

Arrêt de bus rue Lecourbe
Quai-bus et trottoir traversant

271 rue Vaugirard
Aménagement de la place
Phase 2 à suivre

Rue Maublanc/Petel
Car revêtement de chaussée récent

Projet embellir votre quartier EVQ2 – Georges Brassens

Post-mandature

En Etude

Carrefour Morillons/Dantzig

Début des travaux : Avril 2025

Rue Robert Lindet

Début des travaux : hors-mandature
Végétalisation de la rue

Rue Dantzig

Début des travaux : juil. 2025
Plantation d'arbres

Rue Jules Dupré

Début des travaux : fév. 2024
Plantation d'arbres

Rue Brancion

Début des travaux : hors-mandature
Plantation d'arbres

Rue Cherbourg

Début des travaux : Mars 2025

Rue Castagnary

Début des travaux : juil. 2025
Plantation d'arbres

Rue Chauvelot

Début des travaux : hors-mandature
Plantation d'arbres

Avenue Albert Bartholomé

Abandonné côté dvd car projet DU



EVQ Rue Edmond Roger : arbres plantés, caniveaux + tapis faits, reprise des trottoirs.

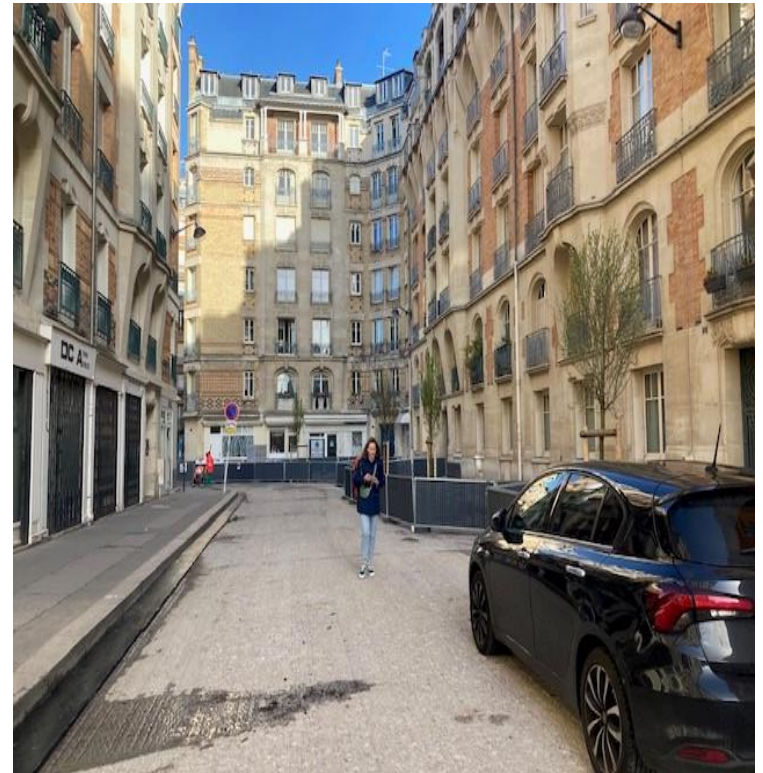

Merci