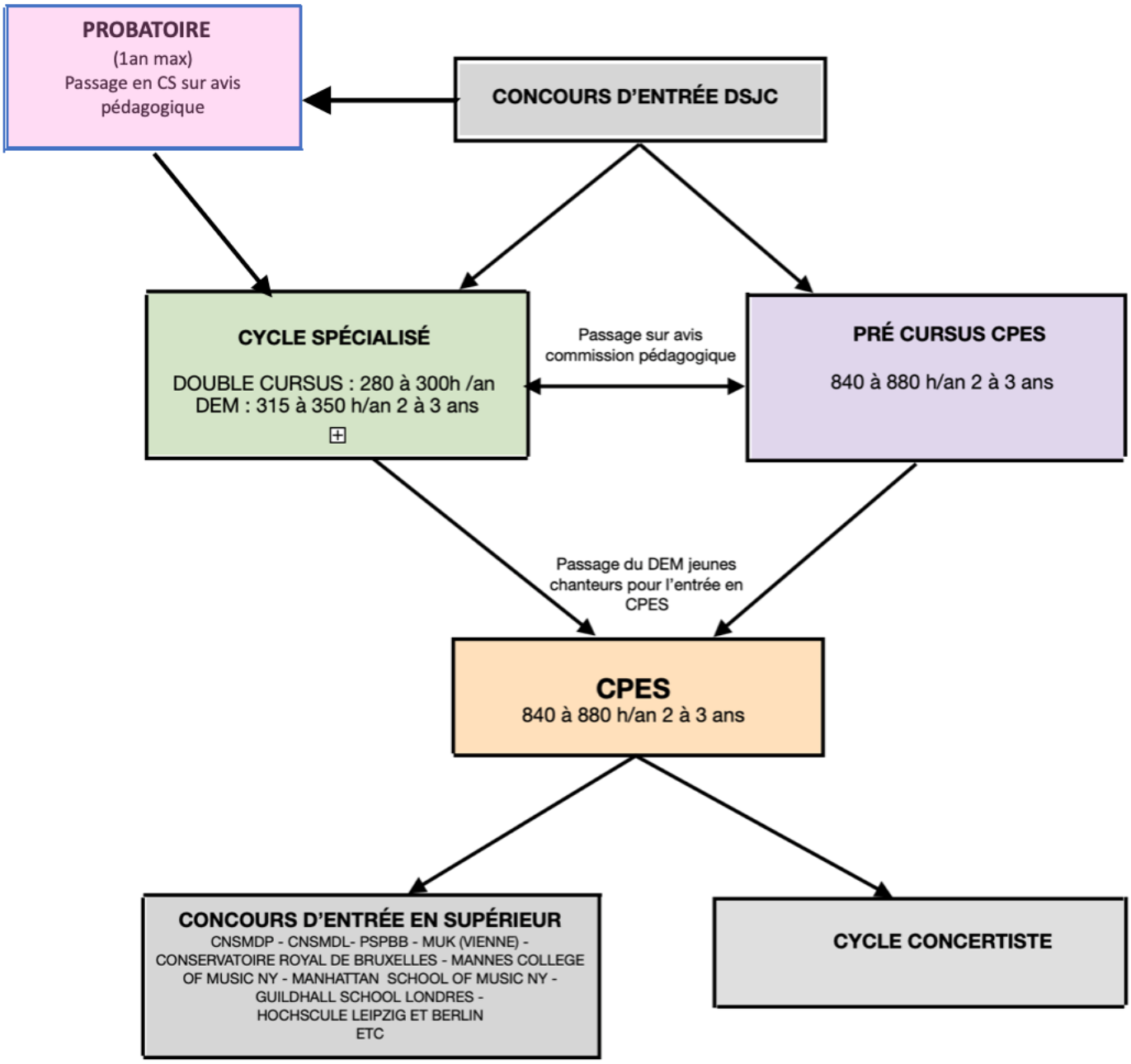
PROBATOIRE
(1an max)
Passage en CS sur avis pédagogique
CONCOURS D'ENTRÉE DSJC
CYCLE SPÉCIALISÉ
DOUBLE CURSUS : 280 à 300h /an
DEM : 315 à 350 h/an 2 à 3 ans
⊞
Passage sur avis commission pédagogique
PRÉ CURSUS CPES
840 à 880 h/an 2 à 3 ans
Passage du DEM jeunes chanteurs pour l'entrée en CPES
CPES
840 à 880 h/an 2 à 3 ans
CONCOURS D'ENTRÉE EN SUPÉRIEUR
CNSMDP - CNSMDL- PSPBB - MUK (VIENNE) - CONSERVATOIRE ROYAL DE BRUXELLES - MANNES COLLEGE OF MUSIC NY - MANHATTAN SCHOOL OF MUSIC NY - GUILDHALL SCHOOL LONDRES - HOCHSCULE LEIPZIG ET BERLIN
ETC
CYCLE CONCERTISTE