



Présentation du projet Rue de la Croix-Nivert

Conseil de quartier Saint-Lambert

Lundi 2 juin 2025

Rue de la Croix-Nivert

Situation et objectifs du projet

Périmètre : entre la place Cambronne et la place du Comtat Venaissin/rue de Javel (1,1km)

Surface de l'opération : près de 19 000 m²

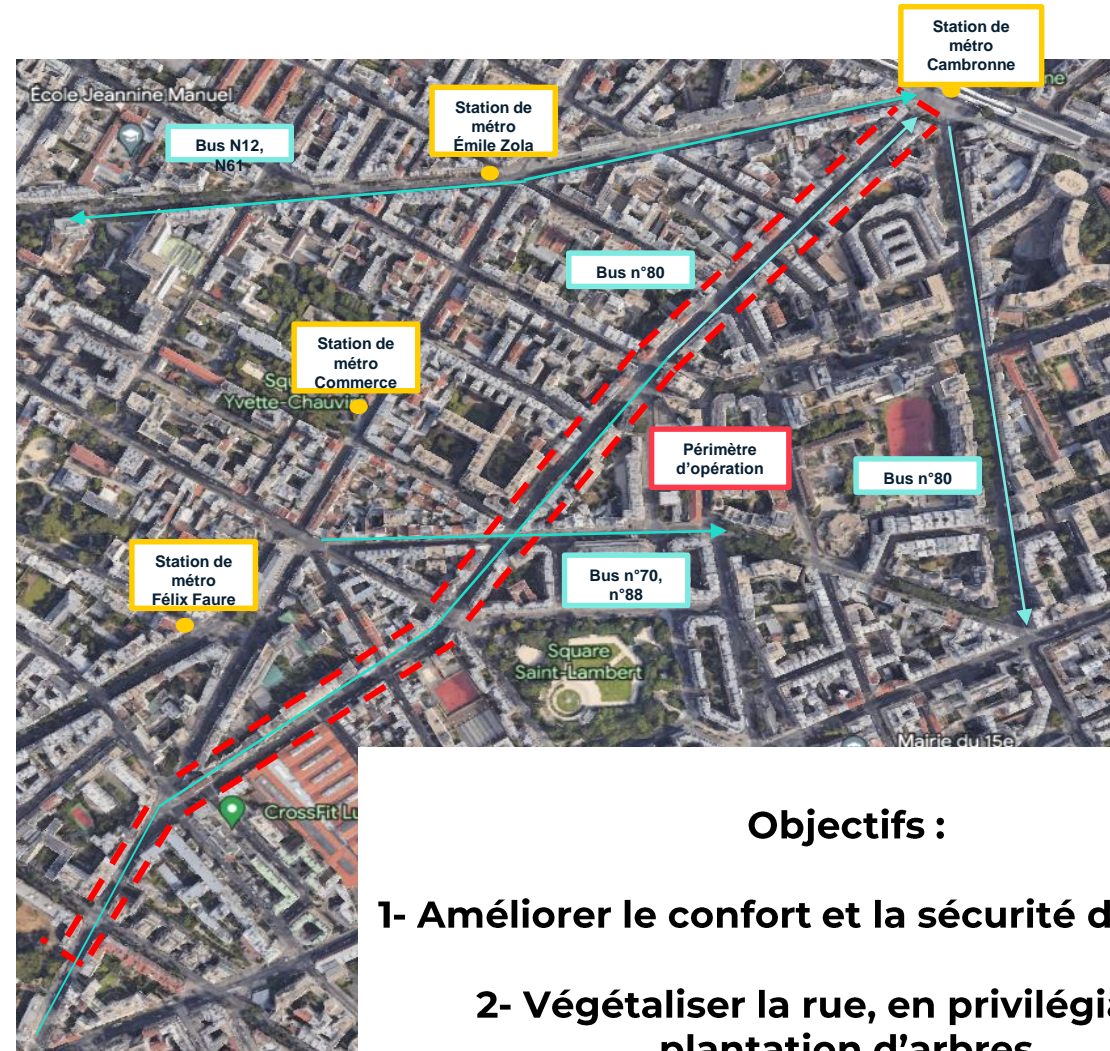
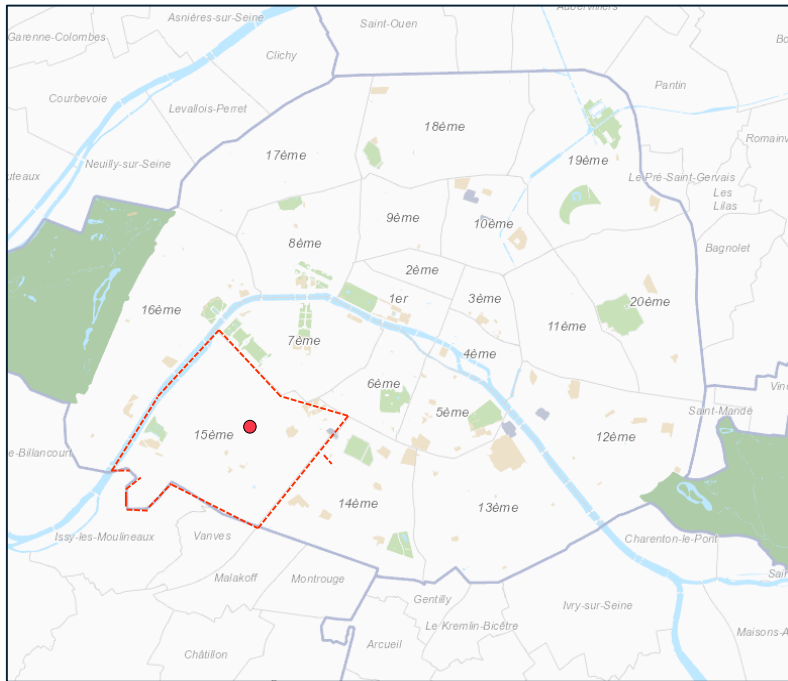

Objectifs :

- 1- Améliorer le confort et la sécurité des piétons
- 2- Végétaliser la rue, en privilégiant la plantation d'arbres
- 3- Créer un aménagement cyclable

Rue de la Croix-Nivert

Présentation du projet

- Elargissement des trottoirs
- Plantation de 40 arbres
- Création de 418m² de bandes végétalisées
- Mise à sens unique de la rue depuis la rue de Javel vers la place Cambronne
- Création d'une bande cyclable à contre sens

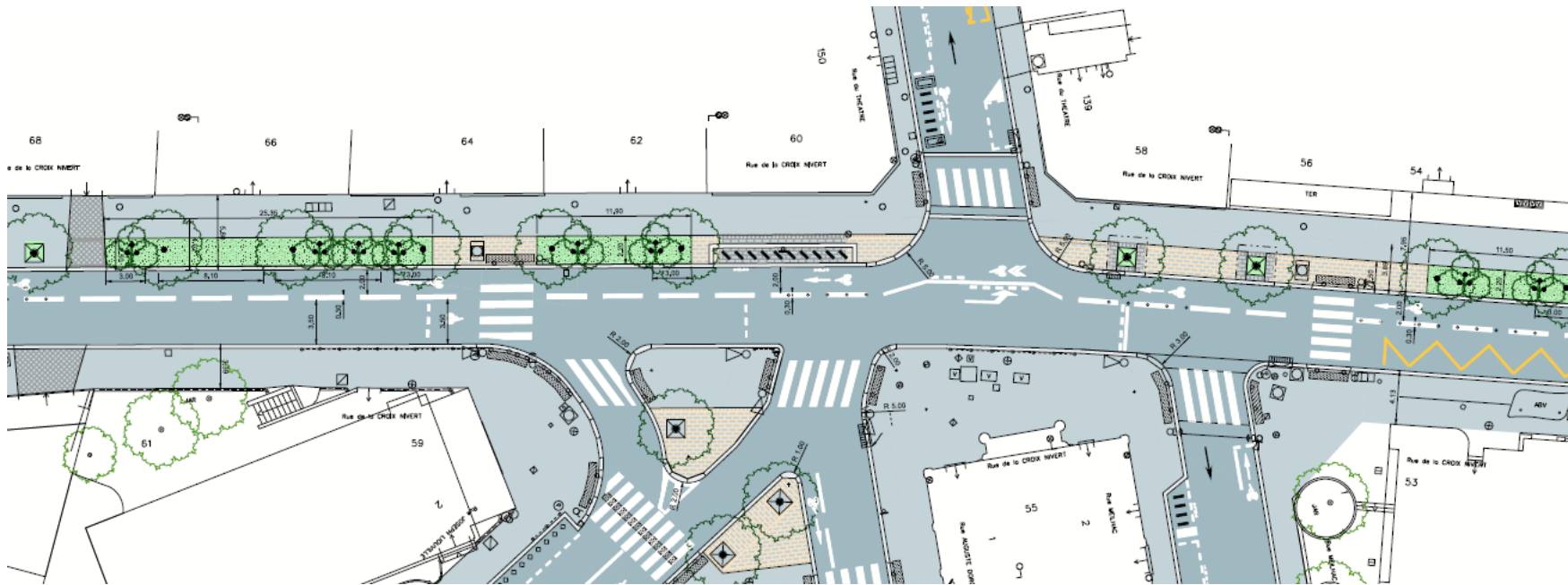

ETAT ACTUEL

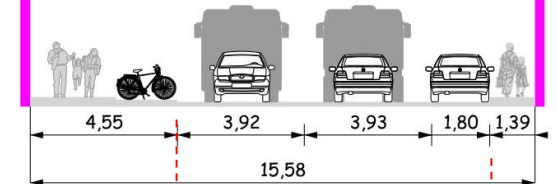

PROPOSITION

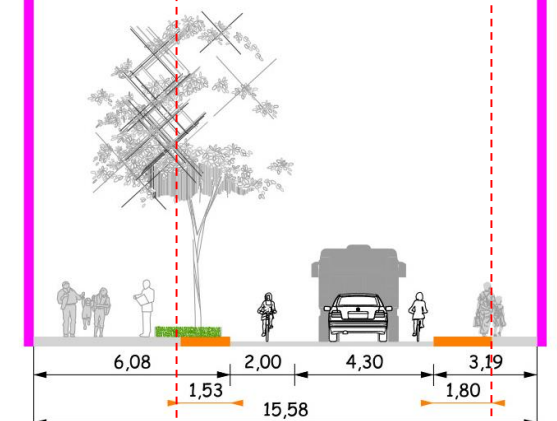

Rue de la Croix-Nivert

Phasage global des travaux

Phase 3 De fin juillet fin octobre 2025*

Rue Lakanal

Rue du Théâtre

Rue Fondary

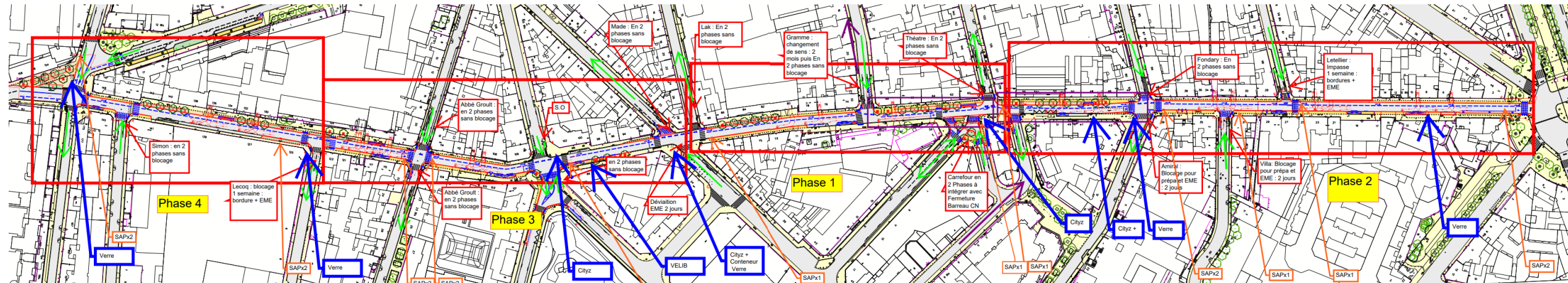

Rue de Javel

Rue Charles Lecoq

Phase 1 du 13 janvier au 19 mai 2025

Phase 2 de 19 mai à fin juillet 2025

Phase 4 De fin octobre 2025 à février 2026*

* : optimisation en cours pour achever les travaux plus tôt, via une meilleure coordination des intervenants

Rue de la Croix-Nivert

Jusqu'à fin juillet 2025

Plan de circulation phase 1 et 2 :

- Sens unique de la rue Mademoiselle vers et jusqu'à la place Cambronne
- Double sens de la rue Mademoiselle jusqu'à la rue de Javel
- Et ponctuellement (jusqu'à fin juin), fermeture totale de Croix-Nivert entre la rue du Théâtre et la rue Fondary

A partir de fin juillet 2025

Plan de circulation phase 3 et 4 :

- Mise à sens unique de tout le tronçon entre la rue de Javel et la place Cambronne

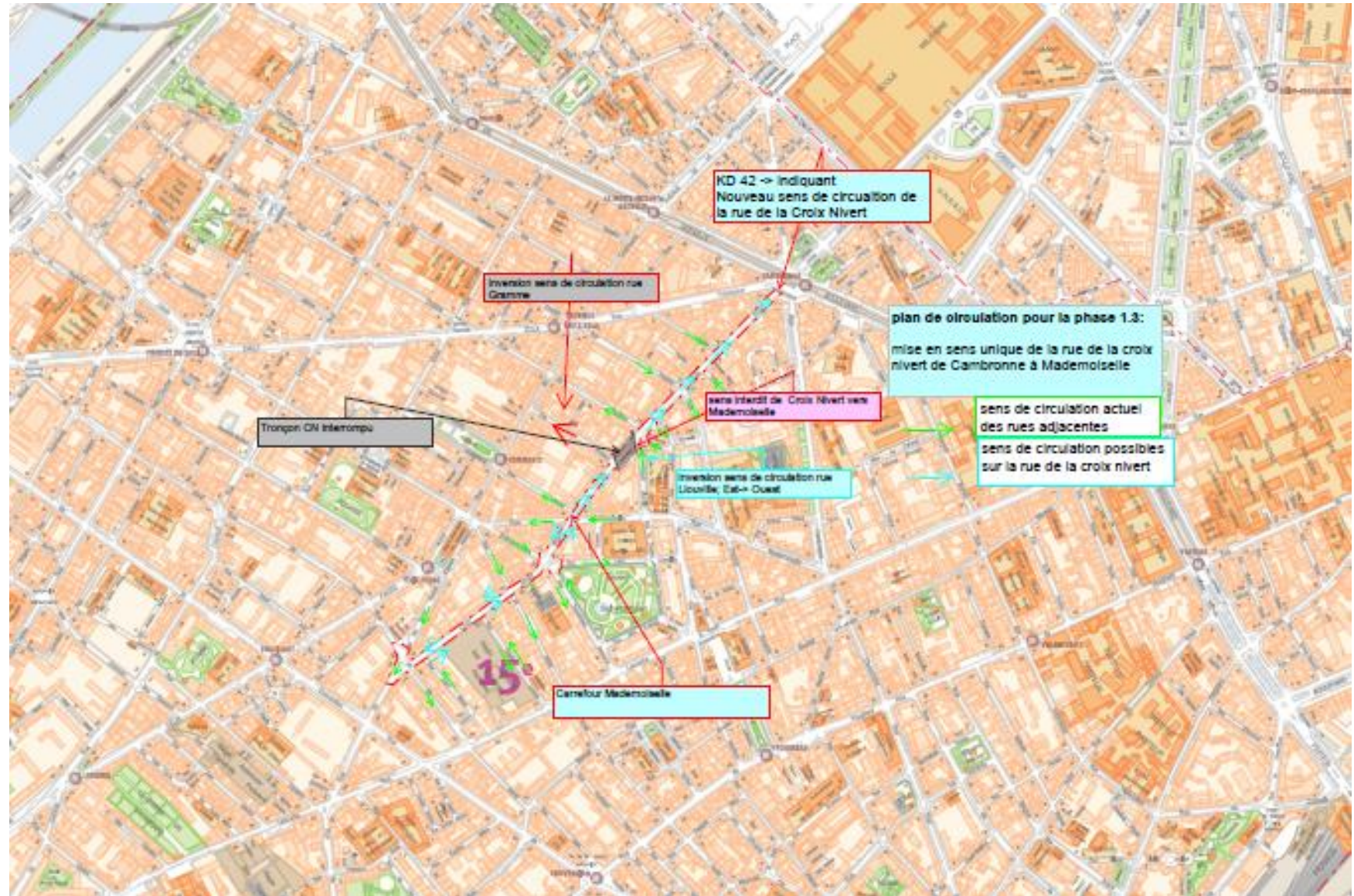

Rue de la Croix-Nivert

Travaux en cours

Finalisation des travaux sur le tronçon
Lakanal-Théâtre



Rue de la Croix-Nivert

Travaux en cours : phase 2.2 jusqu'à début juillet

De la place Cambronne à la rue du Théâtre

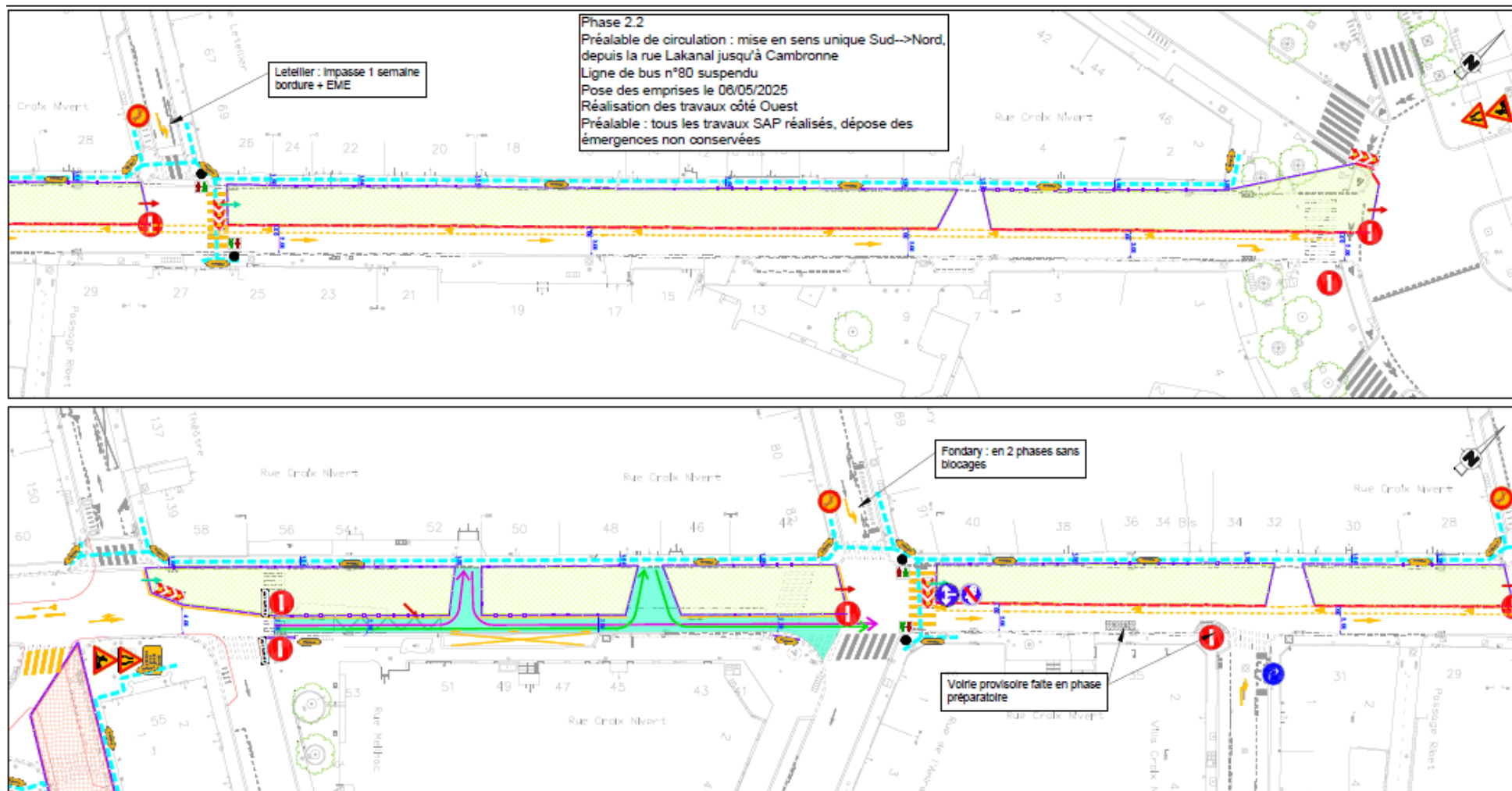

Elargissement des trottoirs côté pair

Rue de la Croix-Nivert

Prochaine phase : phase 2.3 de début à fin juillet

De la place Cambronne à la rue du Théâtre

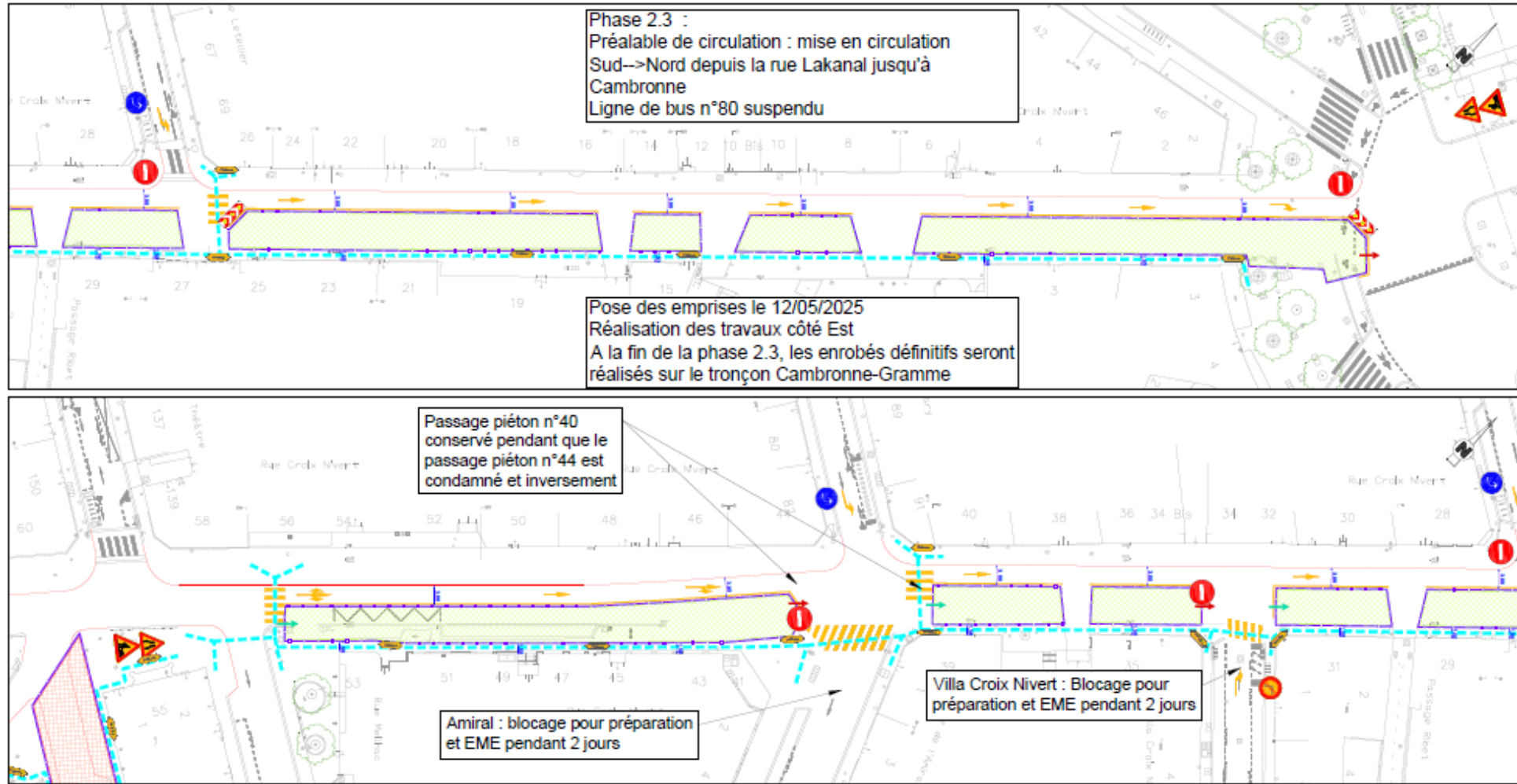

Rue de la Croix-Nivert

Phase 3.1 de fin juillet à début août

Carrefour Renaudot/Lhermitte/Croix-Nivert

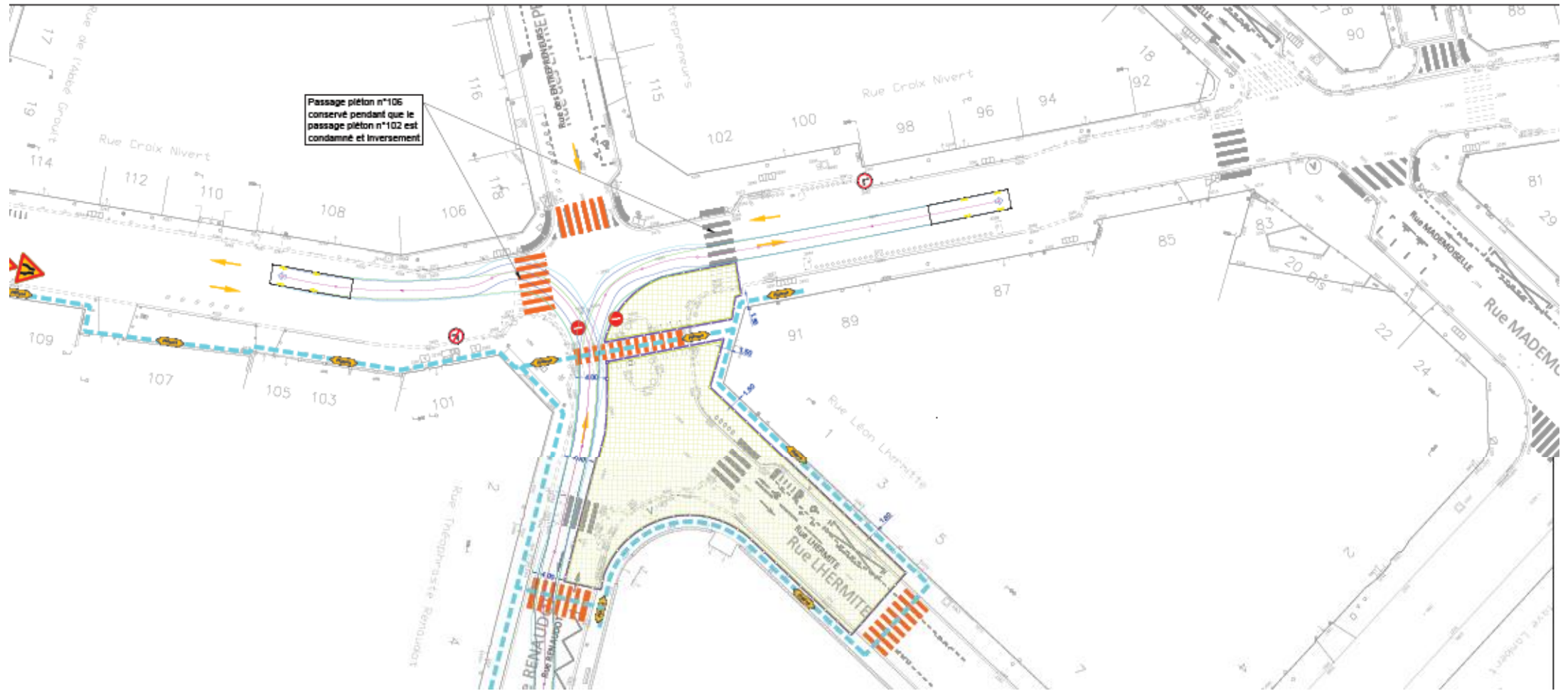

Rue de la Croix-Nivert

Phase 3.2 de début à fin août

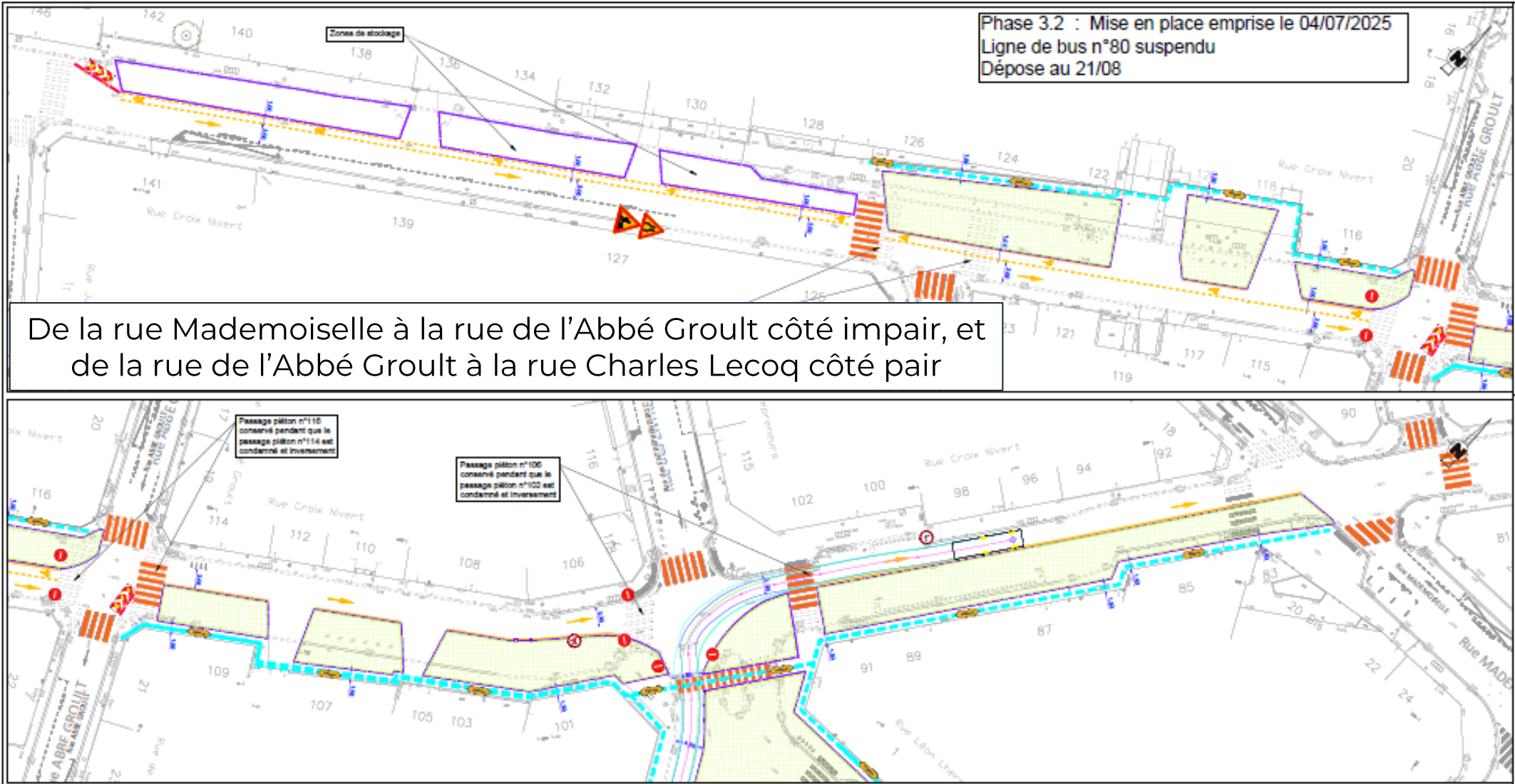

Rue de la Croix-Nivert

Phase 3.3 de fin août à mi-septembre

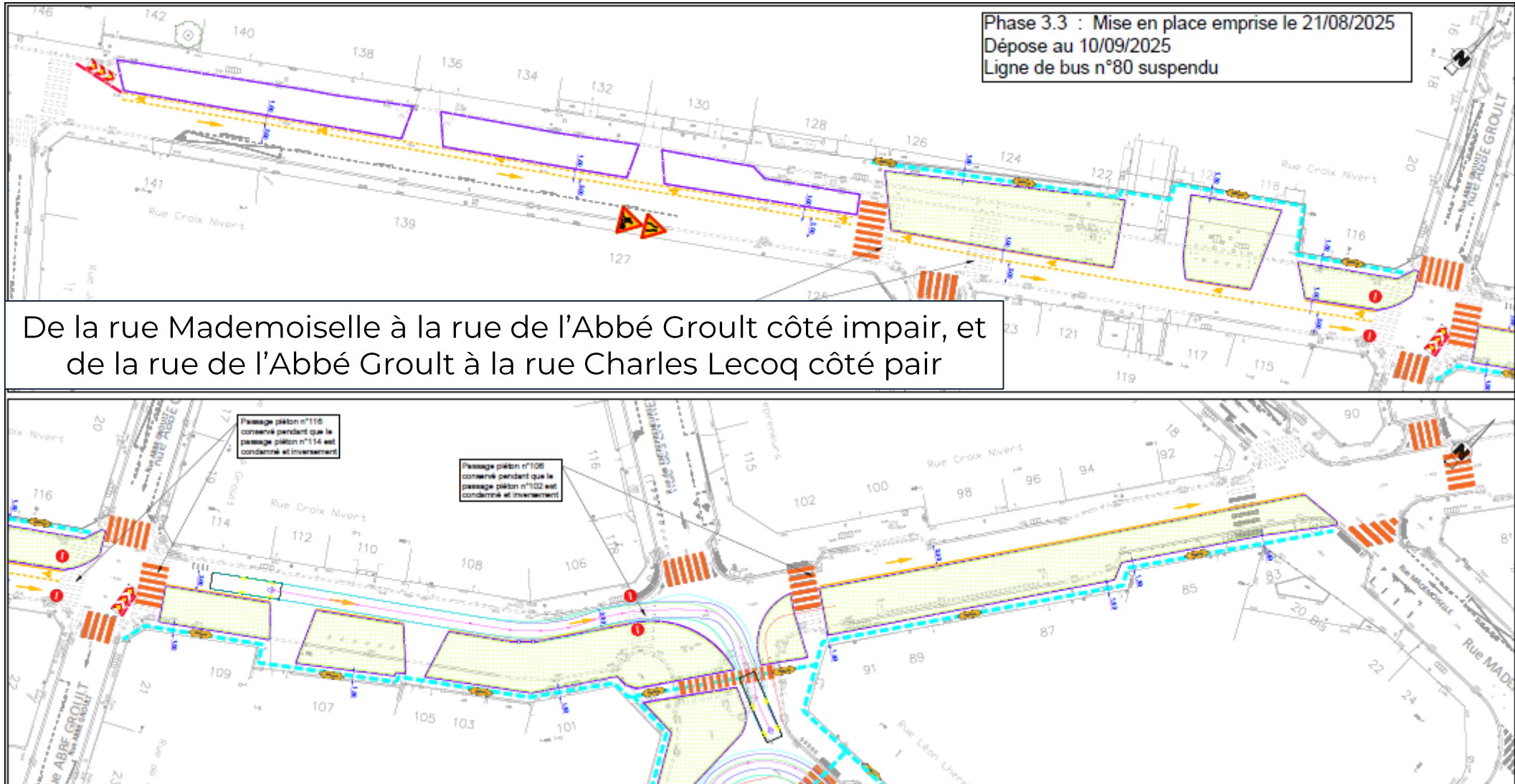

Rue de la Croix-Nivert

Phase 3.4 de mi-septembre à mi-octobre

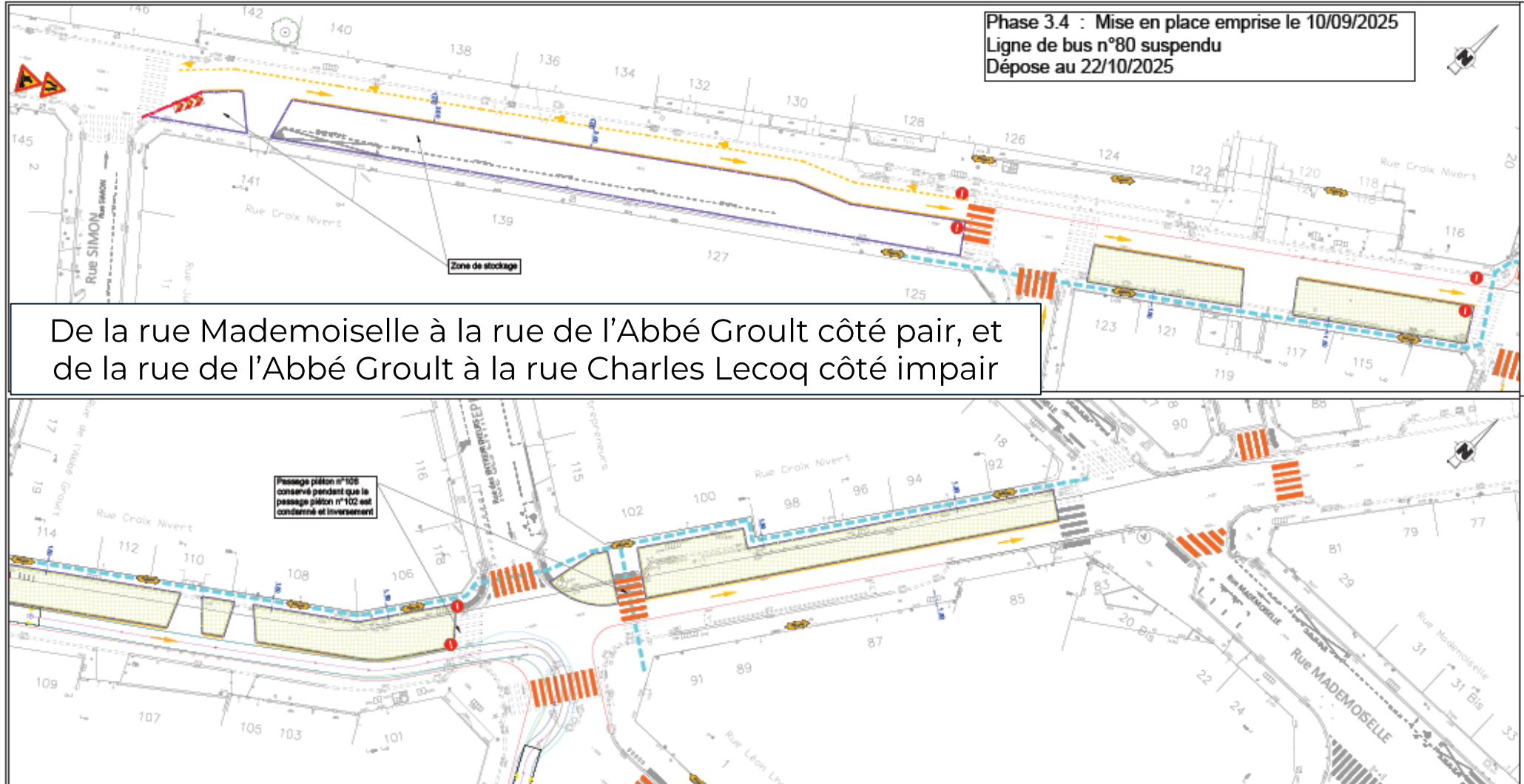

Rue de la Croix-Nivert

Communication chantier

Une lettre d'information sera transmise en juillet pour vous informer des dates et modalités de la phase 3

Tous les accès riverains sont maintenus pendant les travaux, sauf exceptions qui seraient le cas échéant spécifiées dans la lettre d'information.

VILLE DE PARIS | **MAIRIE DU 15 PARIS**

TRAVAUX RUE DE LA CROIX-NIVERT

Quoi ?
Rééquilibrage de l'espace public au profit des piétons, de la végétalisation et des vélos

Où ?
Rue de la Croix-Nivert entre la place Cambronne et la rue de Javel
Rue de la Croix-Nivert entre la rue Lakanal et la rue du Théâtre (pour la phase 1)

Quand ?
Du 13 janvier à décembre 2025 (chantier total). Du 13 janvier au 15 mars 2025 (phase 1).

Comment ?

- 1 Mise à sens unique de la rue de la Croix-Nivert en direction de la place Cambronne ;
- 1 Création d'une bande cyclable à contre-sens ;
- 1 Élargissement des trottoirs ;
- 1 Plantation de 42 arbres et créations de bandes plantées ;
- 1 Création d'une placette piétonne arborée au carrefour avec la rue de Javel.

Les impacts :

- 1 Mise à sens unique (sauf vélos) de la rue de la Croix-Nivert entre la rue Lakanal et la place Cambronne à partir du 13 janvier 2025 avec interdiction du transit pour les poids lourds ;
- 1 Fermeture de la circulation sur la rue de la Croix-Nivert entre la rue Gramme et la rue Joseph Liouville entre le 3 février et le 10 mars 2025 ;
- 1 Mise en impasse de la rue Auguste Dorchain entre le 16 janvier et le 3 février 2025 ;
- 1 Mise à sens unique de la rue Joseph Liouville vers l'Est entre le 16 janvier et le 3 février 2025 ;
- 1 Mise à sens unique de la rue Joseph Liouville vers l'Ouest entre le 3 février et le 10 mars 2025 ;
- 1 Inversion de sens de la rue Gramme du 3 février au 10 mars 2025 ;
- 1 Déviation du bus 80 par la rue de Vaugirard et la rue de Cambronne entre le 13 janvier et le 30 mai 2025.

Contacts

RÉALISATION
VILLE DE PARIS
DIRECTION DE LA VOIRIE ET DES DÉPLACEMENTS
SERVICE DES AMÉNAGEMENTS ET DES GRANDS PROJETS
11 AVENUE DE FRANCE, 75014 PARIS

ENTREPRISES
EUROMA, CELIS, BOUYGUES

Plus d'infos
sur paris.fr/chantiers
et au 3975* *08 00 20 39 75

PATIENCE ON EMBELLIT VOTRE QUARTIER