

TRAVAUX RUES VILLIERS-DE-L'ISLE-ADAM ET DUPONT DE L'EURE

Quoi ?

Mise aux normes défense incendie de la rue Villiers-de-l'Isle-Adam et rue Dupont de l'Eure avec création de nouveaux passages piétons et la pose de mobiliers vélos et de barrières croix de Saint-André

Où ?

Rues Villiers-de-l'Isle-Adam et Dupont de l'Eure

Quand ?

Du 17 novembre au 17 décembre 2025

Comment ?

- ⚠ Neutralisation définitive du stationnement
- ⚠ Abaissement des bordures et création de passages piétons
- ⚠ Création d'une place de stationnement pour les personnes en situation de handicap au n° 97 de la rue Villiers-de-l'Isle-Adam
- ⚠ Installation de mobiliers urbains sur les zones de stationnement payant

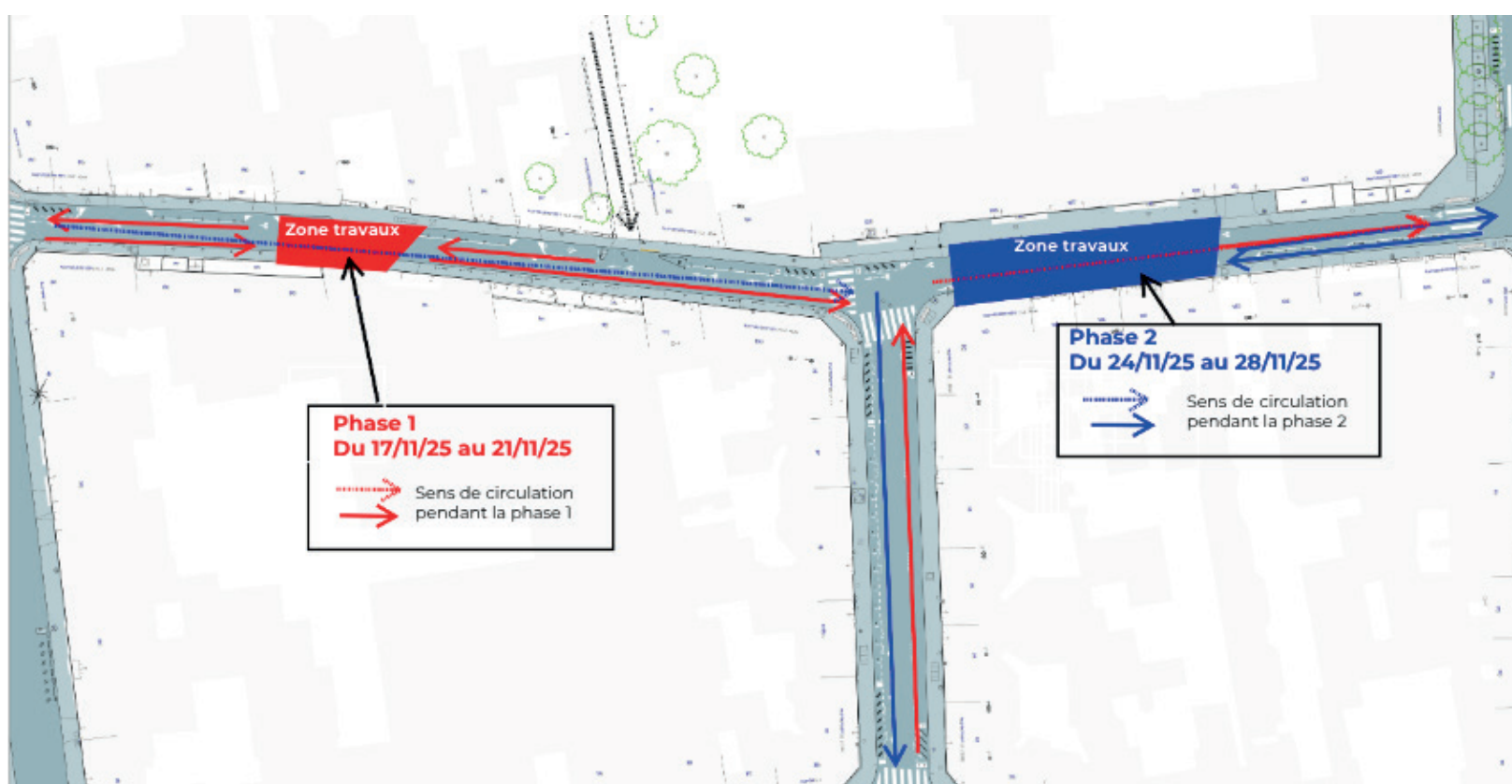

Plan de l'aménagement (par phases)

Les impacts :

Pendant la durée des travaux :

Du 17 novembre au 17 décembre 2025

- ⚠ Stationnement interdit pour tous les usagers :
- ➔ Dans la rue Villiers-de-l'Isle-Adam, depuis la rue de la Chine jusqu'à la rue Pelleport
- ➔ Dans la rue Dupont de l'Eure, depuis la rue Orfila jusqu'à la rue Villiers-de-l'Isle-Adam

- ⚠ Installation de mobiliers urbains sur les zones de stationnement payant
- ⚠ Le cheminement des piétons et des usagers de la voirie sera balisé et sécurisé
- ⚠ L'accès aux véhicules de secours sera maintenu en permanence
- ⚠ Maintien de l'accès au parking privé

Du 17 au 21 novembre 2025

- ⚠ Mise en impasse de la rue de Villiers-de-l'Isle-Adam :
- ➔ De la rue de la Chine jusqu'au n° 92 de la rue Villiers-de-l'Isle-Adam
- ➔ De la rue de la rue Hélène Jakubowicz au n° 92 de la rue de Villiers-de-l'Isle-Adam

Du 24 au 28 novembre 2025

- ⚠ Mise en impasse de la rue de Villiers-de-l'Isle-Adam, de la rue de la rue Pelleport jusqu'au n° 116 de la rue de Villiers-de-l'Isle-Adam
- ⚠ Le sens de circulation de la rue Dupont de l'Eure sera inversé et ira de la rue Villiers-de-l'Isle-Adam vers la rue Orfila.

Contacts

RÉALISATION

VILLE DE PARIS
DIRECTION DE LA VOIRIE ET DES DÉPLACEMENTS
SECTION TERRITORIALE DE VOIRIE – NORD EST
39, QUAI DE SEINE, PARIS 19^E
TÉL. 01 53 38 69 00

ENTREPRISES

FAYOLLE / SIGNATURE

**Plus d'infos
sur paris.fr/chantiers
et au 3975***

*COÛT D'UN APPEL LOCAL