



CANIRANDO

ENCADREMENT

1 DIRECTEUR ET 1 ANIMATEUR

POUR 8 ENFANTS

**ASSURENT L'ENCADREMENT DES
ACTIVITÉS ET DE LA VIE
QUOTIDIENNE**



ELÉMENTS SANITAIRES

PRÉSENCE D'UN ASSISTANT

SANITAIRE SUR LE SÉJOUR.

**N'OUBLIEZ PAS DE MENTIONNER
TOUT TRAITEMENT, RÉGIME, OU
ALLERGIE DANS LA FICHE SANITAIRE.
INFORMATION DES PARENTS POUR
TOUT PROBLÈME**

ARGENT DE POCHE

**POUR L'ACHAT DE SOUVENIRS, CARTE POSTALE....
A TITRE INDICATIF UNE SOMME INFÉRIEURE À 10€
EST SUFFISANTE**

RÈGLES DE VIE

**ELLES DÉFINISSENT LA SÉCURITÉ,
L'ÉPANOUISSEMENT DES ENFANTS
ET LE FONCTIONNEMENT GLOBAL
DU CENTRE : HORAIRES,
ORGANISATION DES ACTIVITÉS ET
DE LA VIE COLLECTIVE**

RELATIONS AVEC LA FAMILLE

**MAINTIENT DU LIEN GRÂCE À NOTRE BLOG SUR LE SITE "ON
DONNE DES NOUVELLES"
POUR PRÉSERVER L'ÉQUILIBRE DE LA VIE DU GROUPE, NOUS
DÉCONSEILLONS D'APPELER VOTRE ENFANT AU COURS DU
SÉJOUR, MAIS NOUS NOUS ENGAGEONS À VOUS INFORMER EN
CAS DE PROBLÈME**



la roche du trésor



LE PROGRAMME

EXPLOREZ LA RÉGION DU DOUBS EN COMPAGNIE DE NOS ADORABLES COMPAGNONS À QUATRE PATTES AU COURS DE QUATRE SÉANCES ENJOUÉES DE CANIRANDO. AJOUTEZ À CETTE AVENTURE UNE VISITE DANS UNE FROMAGERIE PRODUISANT LE COMTÉ, UNE SÉANCE DE TIR À L'ARC, UNE SÉANCE DE BIATHLON, UNE EXPÉRIENCE CULINAIRE ENRICHISSANTE, TROIS MOMENTS RAFRAÎCHISSANTS À LA PISCINE, SEPT SÉANCES DÉDIÉES AUX ACTIVITÉS MANUELLES ET ARTISTIQUES, UN GRAND JEU, DEUX RANDONNÉES POUR DÉCOUVRIR LA NATURE, ET COURONNEZ LE TOUT AVEC UNE JOURNÉE D'OLYMPIADES. VIVEZ DES MOMENTS EXCEPTIONNELS AU CŒUR DE CETTE EXPÉRIENCE COMPLÈTE ET PASSIONNANTE. .

(SELON LA DURÉE DE VOTRE SÉJOUR).

SANS OUBLIER LES BAINADES DANS NOTRE PISCINE ET LES SOIRÉES FEU DE CAMPS.

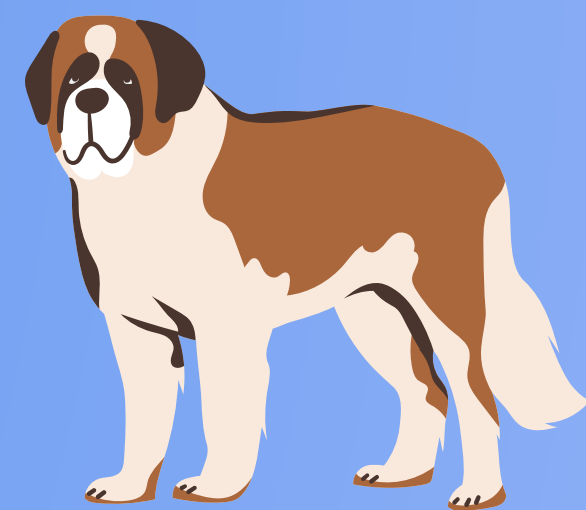

LES NOUVELLES DU SÉJOUR

CONNECTEZ VOUS VIA INTERNET

WWW.ONDONNEDESNOUVELLES.COM

ESPACE VISITEUR

ACCÉDER AU JOURNAL DE BORD DE VOTRE ENFANT

CODE D'ACCÈS PARENTS :

PAR COURRIER : LA ROCHE DU TRÉSOR + NOM DE VOTRE ENFANT ET DU SÉJOUR

1 RUE DU PRÉ PIERREFONTAINE LES VARANS

EN CAS D'URGENCE JOINDRE LE 03.81.56.04.05 AUX

HEURES DES REPAS OU PAR EMAIL :

ACCUEIL@ROCHEDUTRESOR.COM



N.B : LE DIRECTEUR OU LA DIRECTRICE DU SÉJOUR À L'OBLIGATION DE METTRE À JOUR LE BLOG TOUT LES 3 JOURS MINIMUM

LE PROGRAMME :

DE 7H30 À 9H30 : LEVER ET PETIT DÉJEUNER ECHELONNÉ, RANGEMENT DES CHAMBRES ET TEMPS CALME

ENTRE 10H ET 12H : ACTIVITÉS PAR GROUPE DE 10/12 ENFANTS

DE 12H À 13H30 : DÉJEUNER

DE 13H30 À 15H00 : TEMPS CALME /TEMPS LIBRE

DE 15H À 18H : ACTIVITÉS PAR GROUPE DE 10/12 ENFANTS ET GOÛTER

DE 18H À 19H : DOUCHE ET TEMPS LIBRE

DE 19H15 À 20H : DÎNER

DE 20H À 21H30 : VEILLÉE

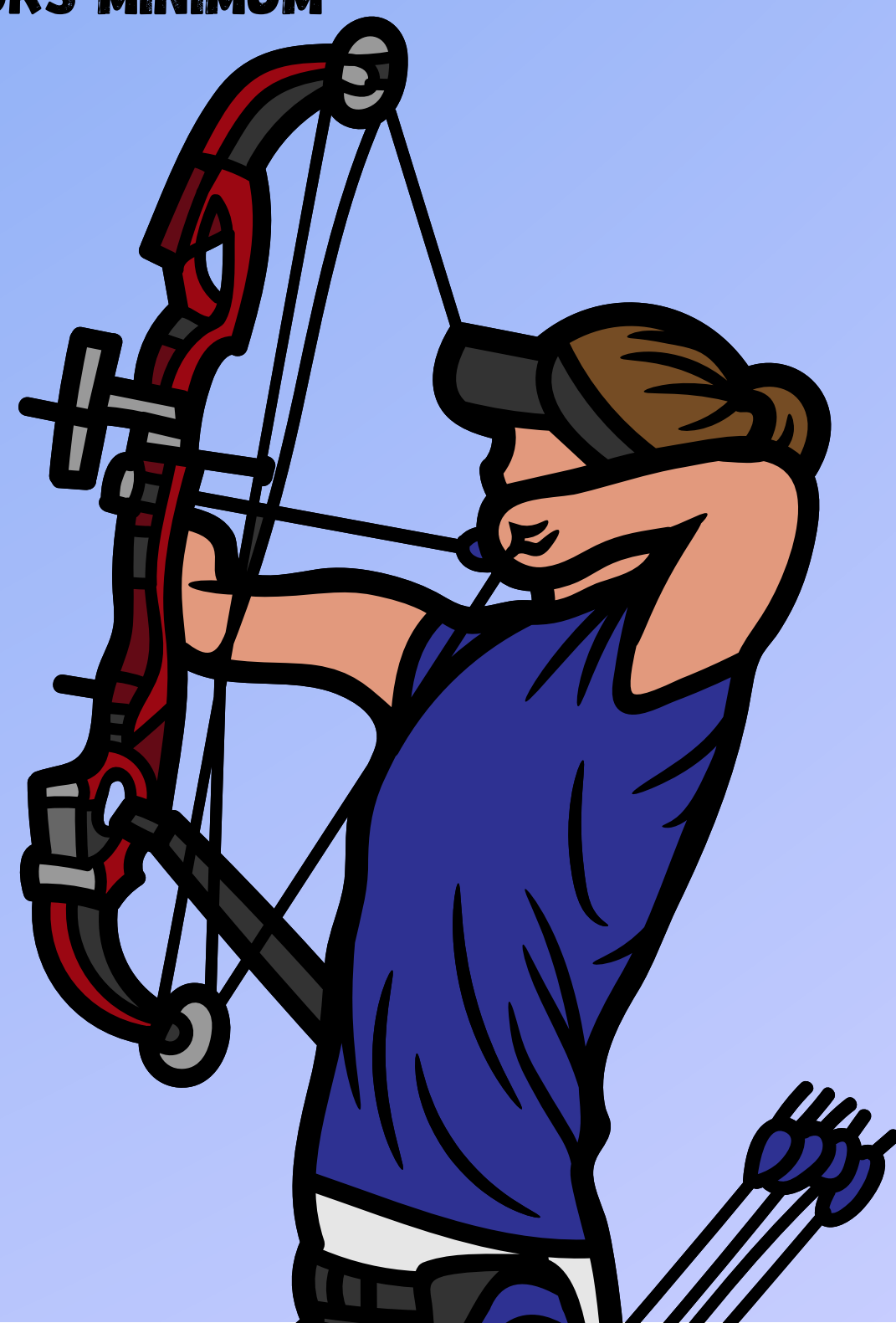

Fiche Troussseau

Canis-rando

LISTE	Nombre Fourni par la famille	Nombre en centre de vacances	
		Arrivée	Départ
SLIPS (10)			
PAIRES DE CHAUSSETTES (10)			
TEE SHIRT (10)			
LINGES DE TOILETTE (2)			
GANTS DE TOILETTE (2)			
PYJAMAS OU CHEMISE DE NUIT (2)			
PANTALONS (3)			
JUPES OU ROBES (2)			
SHORT (3)			
MAILLOT DE BAIN (1)			
CASQUETTE / CHAPEAU (1)			
PULL CHAUD (2)			
CHEMISES/CHEMISIERS (2)			
SURVETEMENT DE SPORT (2)			
BROSSE À DENTS (1)			
BROSSE À CHEVEUX (1)			
PEIGNE (1)			
DENTIFRICE (1)			
SAVON OU GEL DOUCHE (1)			
SHAMPOING (1)			
PEIGNOIR OU ROBE DE CHAMBRE (1)			
KWAY (1)			
PAIRE DE CHAUSSONS (1)			
PAIRE DE BOTTES (1)			
PAIRE DE BASKET (1)			
PAIRE DE BASKET (type randonnée) (1)			
GOURDE (1)			
CREME SOLAIRE			
LUNETTES DE SOLEIL (1)			
SAC A DOS (1)			
AUTRES * DOUDOU Type:.....			

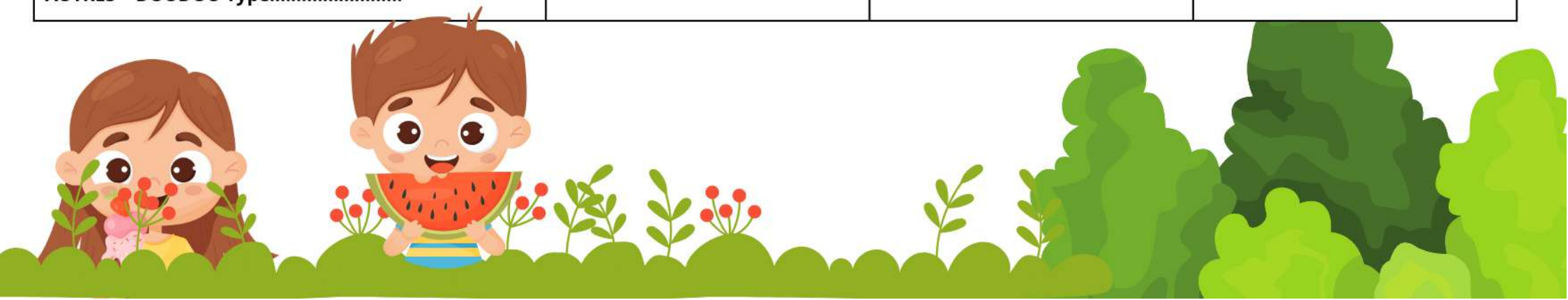

PLANNING PREVISIONNEL LOT 3 Campagne SEJOUR « CANIRANDO » – 14/16 ans– ETE 2026

● 08 AU 16 JUILLET 2026 – 9 jours

Planning type pour 9 jours (planning à titre indicatif peut-être modifié dans son déroulement mais non dans son contenu)

	J1	J2	J3	J4	J5	J6	J7	J8	J9
Matin	Arrivée et installation	Activités manuelles et artistiques	Piscine	Canirando	Visite de fromagerie	Journée olympiades	Canirando	Canirando	Rangement départ
Midi		DEJEUNER							
Après Midi		Canirando	Activités manuelles et artistiques	Randonnée découverte de la nature	Biathlon	Journée olympiades	Piscine	Tir à l'arc	
Veillée	Sera prévu par l'équipe d'animation								

Activité dominante : Canirando

• 4 séances de 2h30 : canirando, encadrées par un professionnel

• Visite de la fromagerie à Comté : 1 séance de 2h30

• Tir à l'arc : 1 séance de 2h30

• Biathlon : 1 séance de 2h30

• pratique culinaire : 1 séance de 2h30

• JO : 1 journée Olympiades

• Piscine : 3 séances de 2h30 (2 proposées)

• Activités traditionnelles de centre de vacances proposées par l'équipe d'animation : activités manuelles et artistiques, grands jeux : 5 séances de 2h30 pour un séjour de 12 jours et 3 séances pour un séjour de 10 jours (2 proposées)

• Randonnée de découverte de la nature : 2 séances de 2h30 pour un séjour de 12 jours et 1 séance pour un séjour de 10 jours

• Veillées organisées par l'équipe d'animation

• Activités de substitution : Dans le cas où certaines activités du programme initial ne pourraient être mise en œuvre, elles pourraient être substituées par les activités suivantes :

Escalade, rappel en falaise, équitation, biathlon, acrobranche, activités de découverte de la nature (balade sensorielle, découverte de la tourbière, vie de la rivière