

FERMETURE DU PONT NEUF EN PHASE CHANTIER

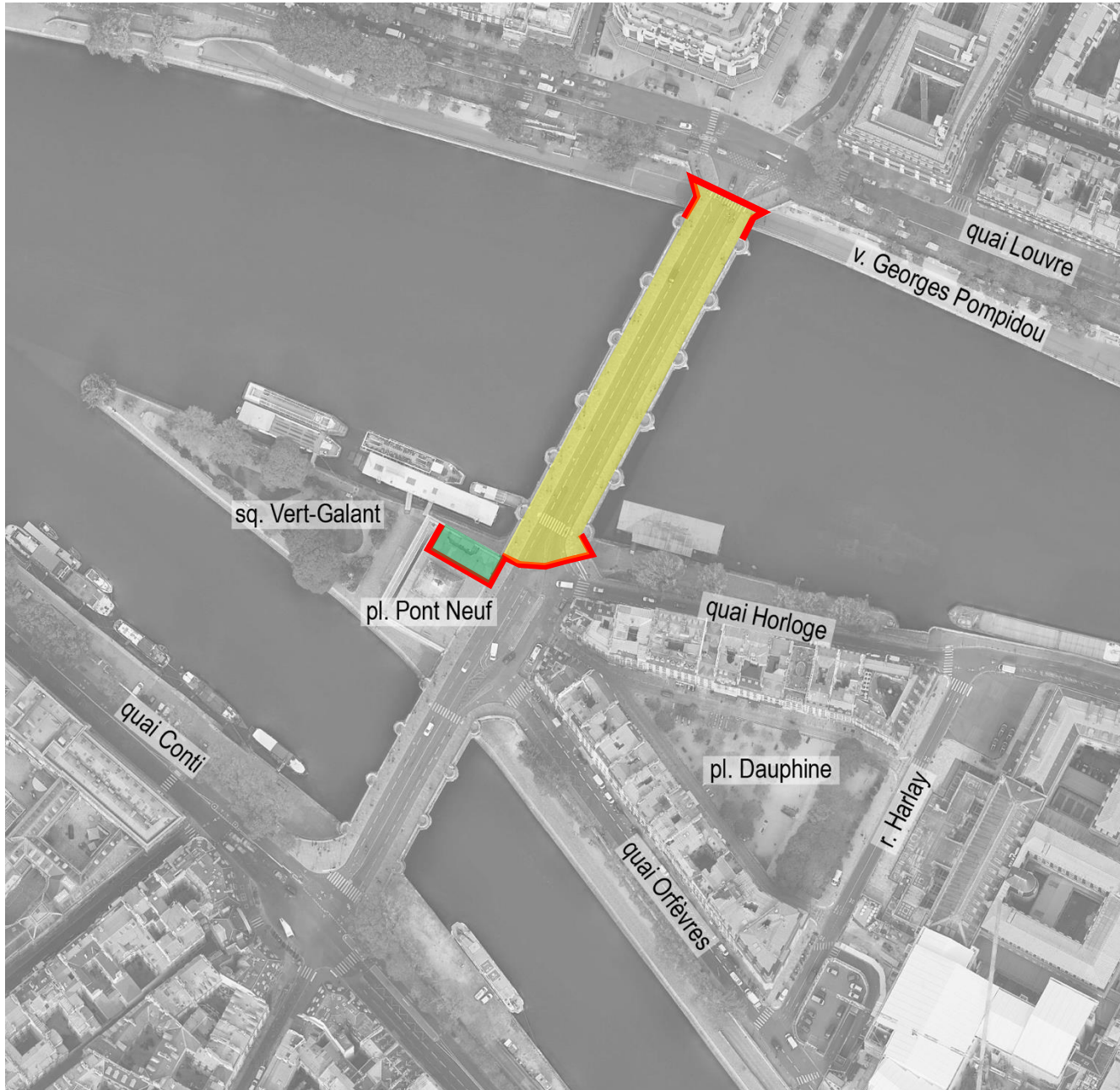

Montage : 11/05/2026 au 05/06/2026

Démontage : 29/06/2026 au 11/07/2026

L'emprise noté en jaune ne sera plus accessible aux véhicules jusqu'à la fin du projet. Un affichage de déviation sera mis en place dès le 11 mai.

La Place Dauphine reste accessible via le quai de l'Horloge et le quai de Conti, le quai des Orfèvres et la rue Harlay ne sont pas impactés.

 Barrière chantier (fermeture)

 Emprise chantier



 Zone de stockage chantier

ACCES A L'ŒUVRE EN PERIODE D'EXPLOITATION

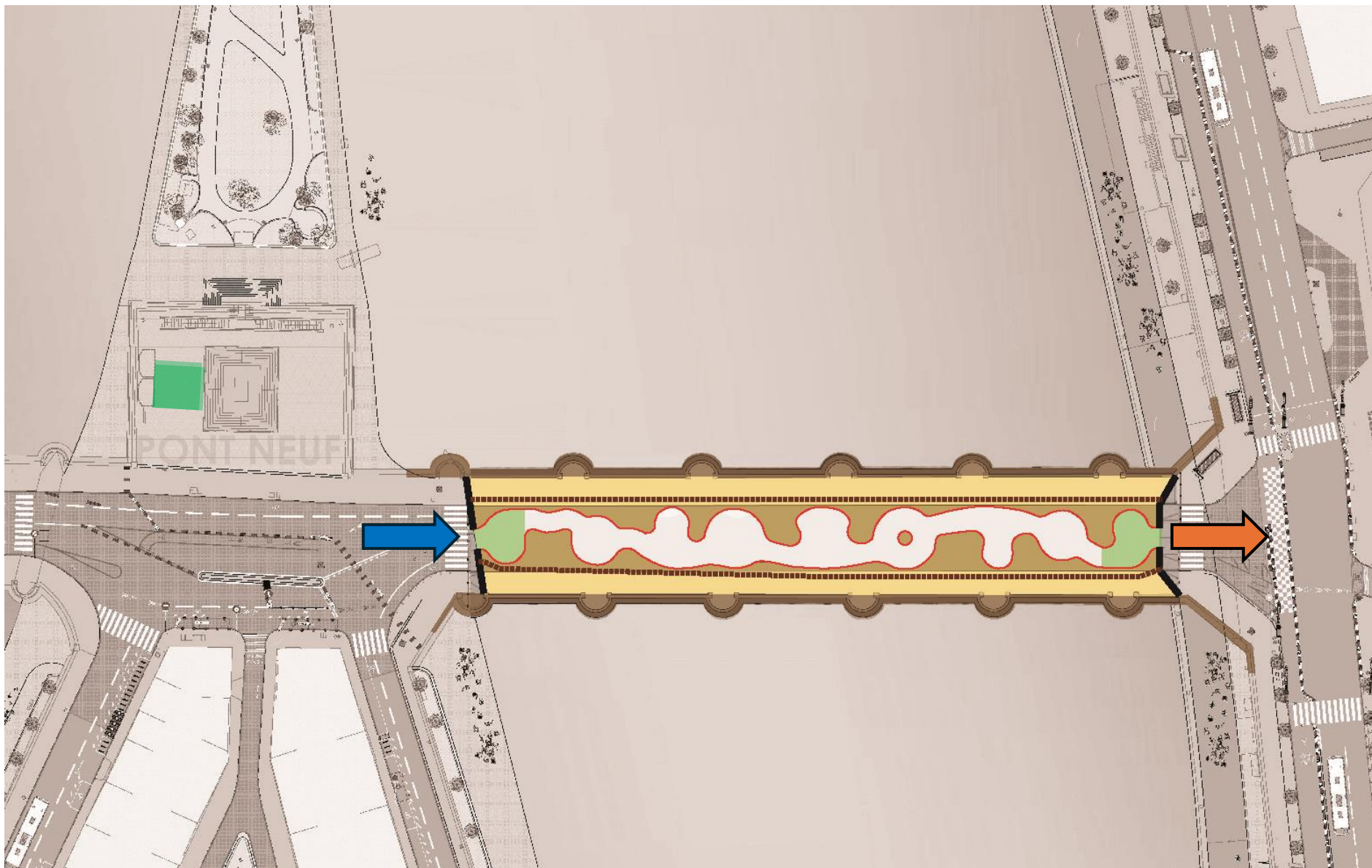
Accès piéton uniquement



Exploitation :
06/06/2026 au 28/06/2026

-  Kiosque d'accueil VR
-  Entrée de la caverne
-  Sortie de la caverne

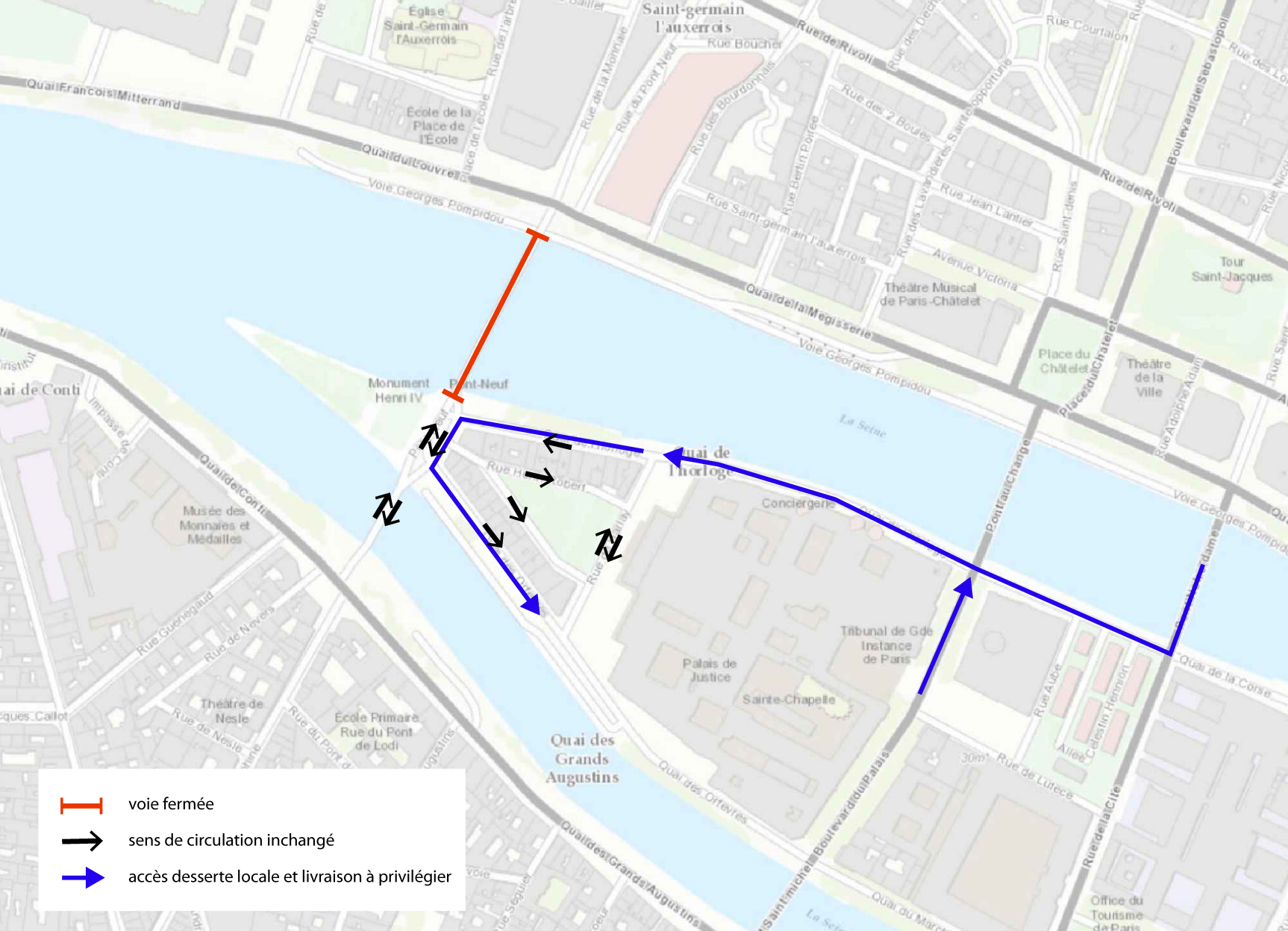

voie fermée



sens de circulation inchangé



accès desserte locale et livraison à privilégier