



En accord avec les services de la Ville de Paris et de la Préfecture de Police, **notre intervention est phasée afin de minimiser la gêne à la circulation durant la durée totale des travaux :**

Les impacts en détails

Travaux réalisés en 5 phases : du 18 mai au 4 septembre 2026

— Travaux phase 1 — Travaux phase 2 — Travaux phase 3 — Travaux phase 4 — Travaux phase 5

• Rue de la Providence, du n° 3 au n° 7 :

- Maintien du cheminement piéton - cf carte
- L'accès pompier et livraison est maintenu pendant toute la durée des travaux
- Réfection définitive du trottoir en phase 4

■ Rue Bobillot, du n° 60 au n° 62 : neutralisation de 5 places de stationnement auto pour l'installation de la base vie

— Travaux phase 2 : du 21 mai au 3 juin

— Travaux phase 4 : du 3 au 28 août 2026

▲ Du n° 186 au n° 198 Bis, neutralisation partielle de la rue de Tolbiac avec mise en sens unique de la rue, - cf carte.

Mise en place d'une déviation automobile et vélo passant par la rue de Bobillot et la rue Martin Bernard dont l'accès est interdit pour les véhicules de plus de 3,5 tonnes - cf carte.

Mise en place d'une déviation Bus de la ligne 62 passant par l'avenue d'Italie, la place d'Italie, le boulevard Auguste Blanqui, la rue de la Santé puis retour sur la rue d'Alésia - cf carte.

Les arrêts du Bus de la ligne 62 : « Italie-Tolbiac » « Bobillot-Tolbiac » « Vergniaud » « Glacière-Tolbiac » sont provisoirement neutralisés et reportés sur la ligne de Bus déviée - cf carte. L'arrêt « Moulin des Prés » est neutralisé et non desservi.

• Rue de Tolbiac, du n° 186 au n° 198 Bis et au n° 207 :

- Rétrécissement d'une voie auto lié à l'emprise CPCU
- Au n° 192, l'entrée et la sortie du parking en sous-sol pour les riverains se font en tournant obligatoirement par la gauche
- Au n° 207, neutralisation d'un emplacement de motos lié à l'emprise CPCU

La Compagnie Parisienne de Chauffage Urbain intervient dans votre quartier pour raccorder un bâtiment au réseau de chaleur de la Ville de Paris.



CPCU : AGIR POUR VOTRE BIEN-ÊTRE

**Du 18 mai au 4 septembre 2026**

RÉF. CHANTIER : RACCORDEMENT N° 20387

CRÉATION DE CANALISATION N° SEG015-074

13<sup>E</sup> ARRONDISSEMENT :

Rue de la Providence, au n° 5

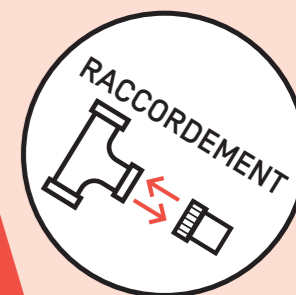

**Des questions ?**

Le chef de projets vous répond !



**Chef de projets :**

**CPCU**

jean-François LETELLIER

06 73 40 99 44

● **Je suis client de la CPCU, les travaux ont-ils un impact sur ma fourniture de chaleur ?**

- OUI, des impacts sont à prévoir pendant une journée, lors de l'arrêt réseau. Le raccordement définitif sera réalisé le mercredi 23 septembre 2026.

● **Les cheminements piétons et l'accès des personnes à mobilité réduite seront-ils conservés ?**

- OUI

● **La circulation des véhicules et/ou des bus sera-t-elle maintenue ?**

- OUI, partiellement, une déviation automobile, vélo et Bus sera mise en place, du 21 mai au 3 juin et du 3 au 28 août 2026

● **L'accès des services de secours sera-t-il maintenu ?**

- OUI

● **Le stationnement va-t-il être neutralisé ?**

- OUI, seulement aux n° 60-62 rue de Bobillot

### À PROPOS DE LA CPCU

La CPCU fournit de la chaleur pour le chauffage et l'eau chaude de l'habitat et des bâtiments tertiaires en métropole parisienne. Grâce à son mix énergétique favorisant les énergies locales et renouvelables, la CPCU améliore la qualité de l'air et contribue aux objectifs de transition énergétique du territoire francilien.

Actuellement, nous intervenons dans votre quartier pour raccorder un bâtiment au n° 5, rue de la Providence au réseau de chauffage urbain. Ce bâtiment va bientôt bénéficier d'une chaleur agréable et à faible empreinte environnementale.

### LES ÉTAPES DES TRAVAUX DE RACCORDEMENT

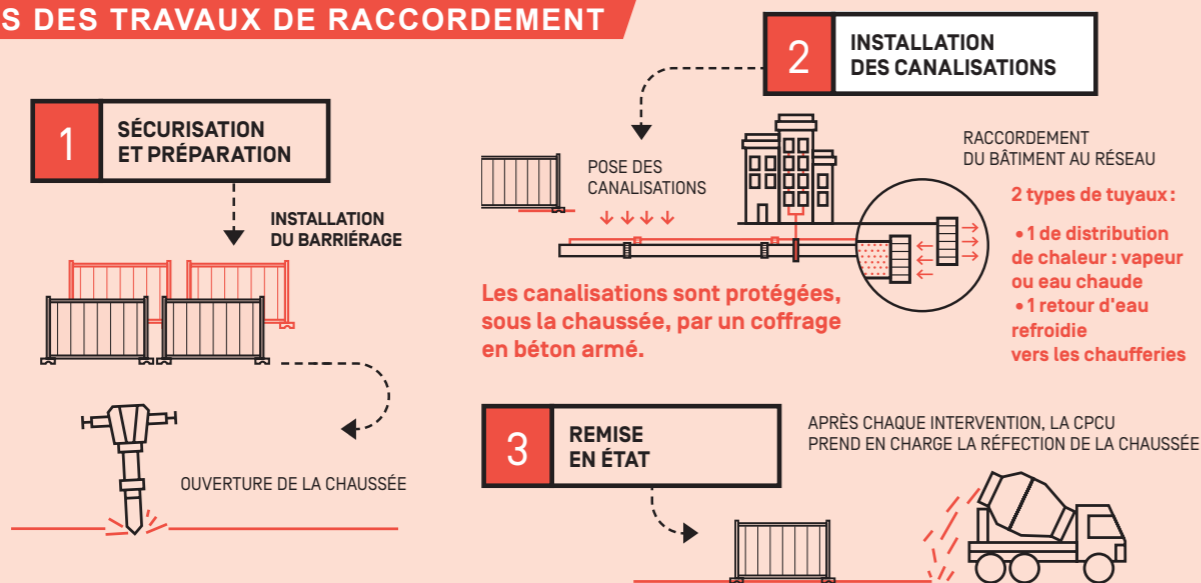

Informez-vous sur notre site : [www.cpcu.fr](http://www.cpcu.fr)

Tous les concessionnaires : [www.paris.fr/chantiers](http://www.paris.fr/chantiers)

Notre service client est à votre écoute au

**01 44 68 68 20**



Ici, nous raccordons un bâtiment au réseau de chaleur urbain

LA CPCU, **1<sup>er</sup>** RÉSEAU DE CHALEUR URBAIN EN FRANCE

UN RÉSEAU SOUTERRAIN DE **530** KM

LA CPCU CHAUFFE **1 MILLION** DE PARISIEN.NES

**50,7 %** D'ÉNERGIES RENOUVELABLES ET DE RÉCUPÉRATION

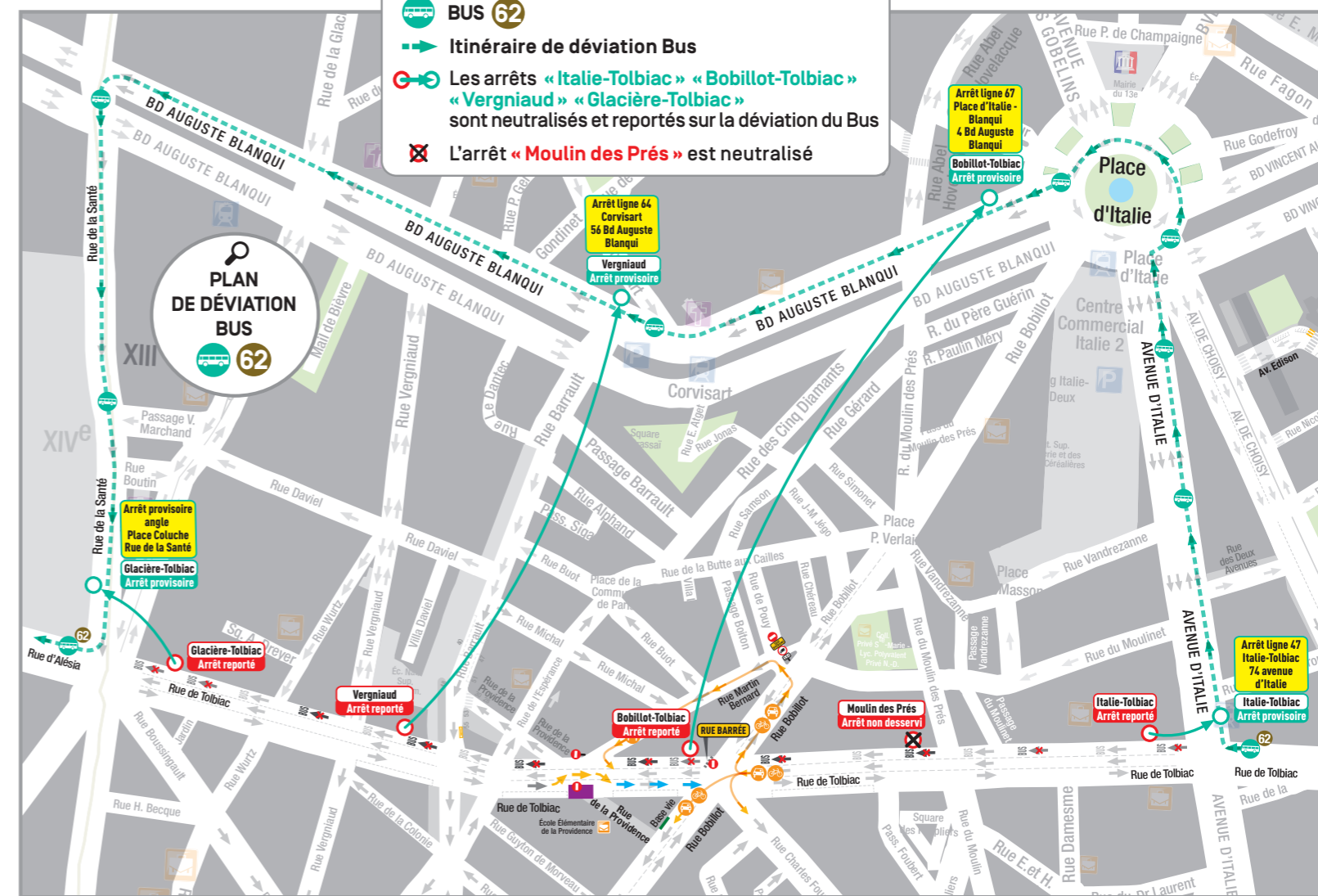
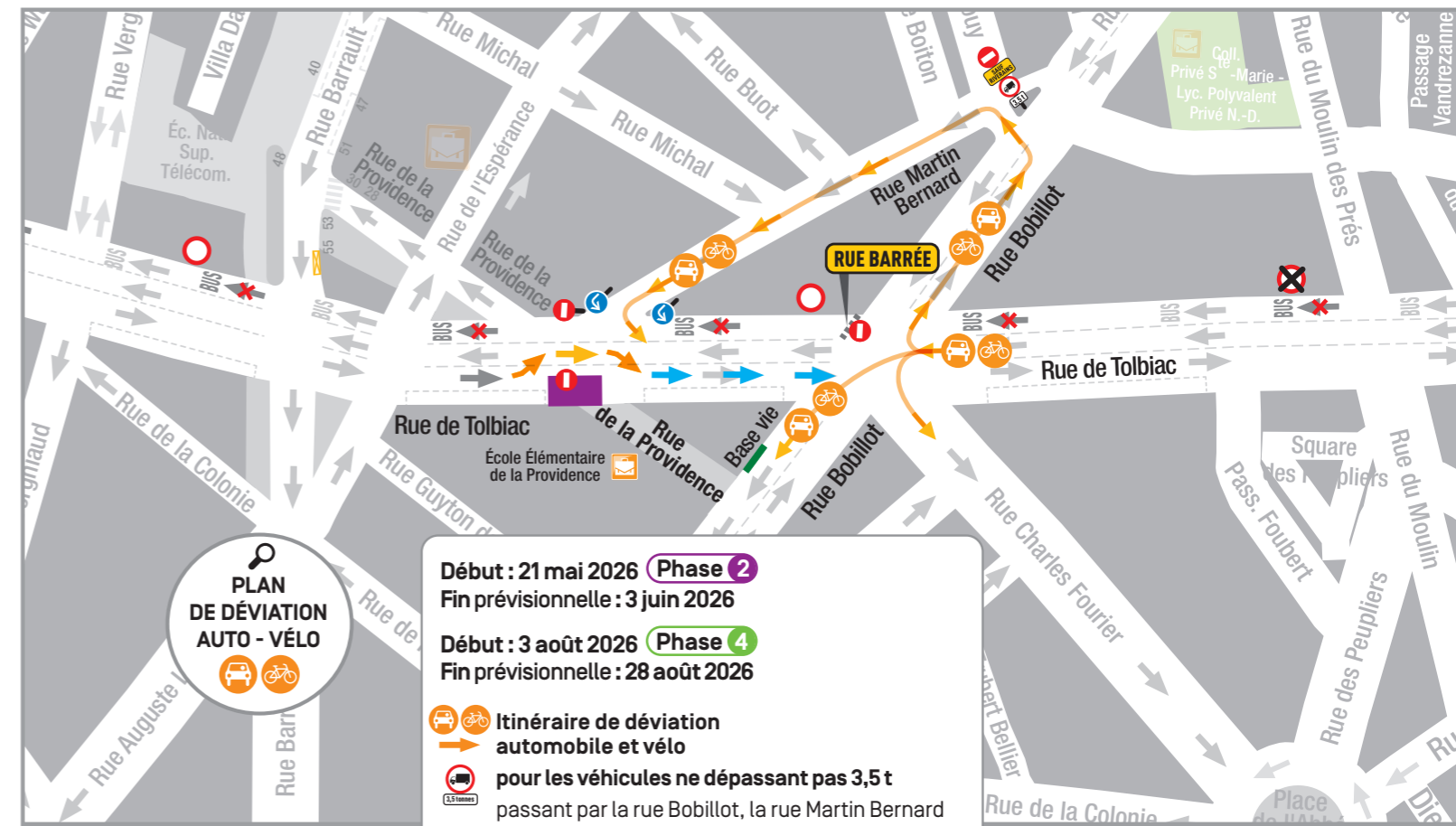
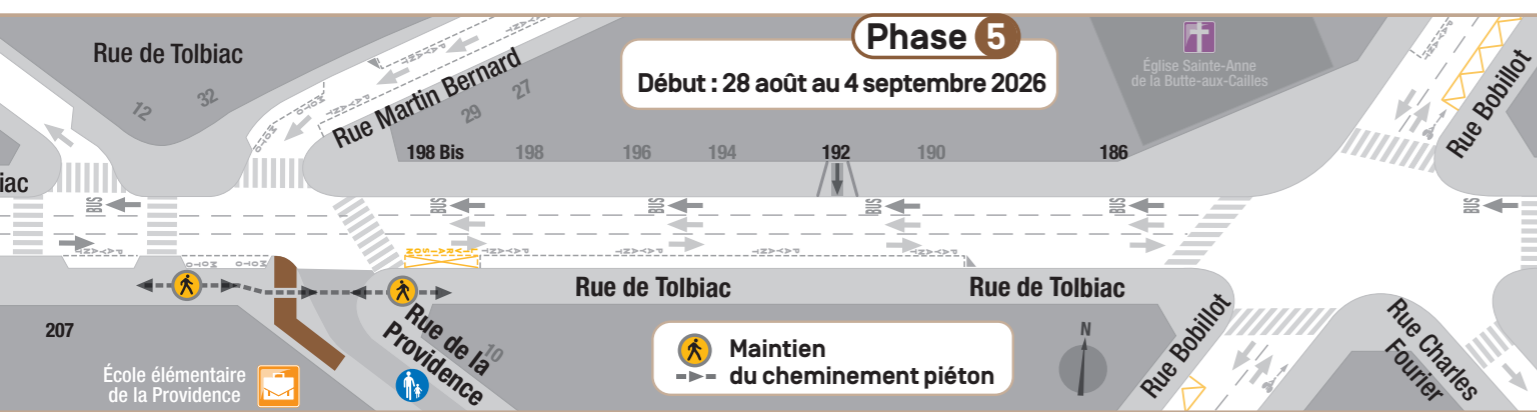
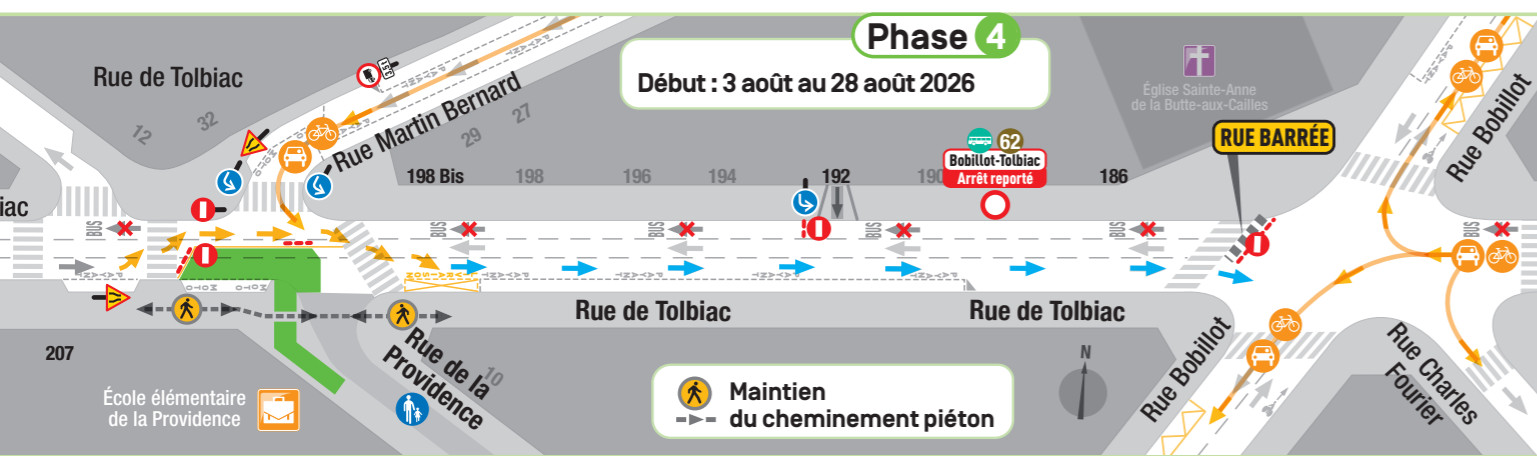
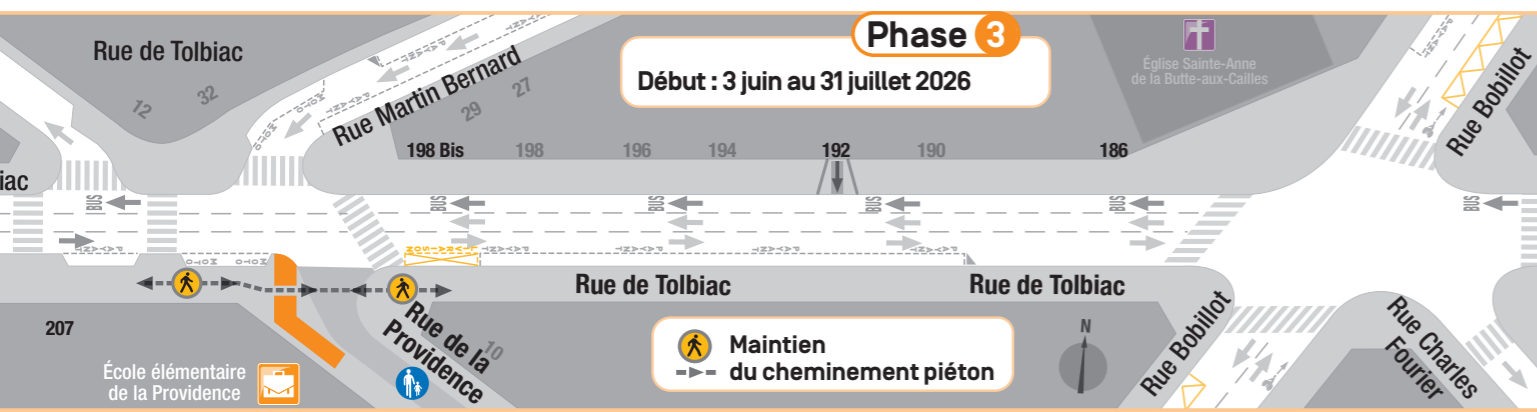
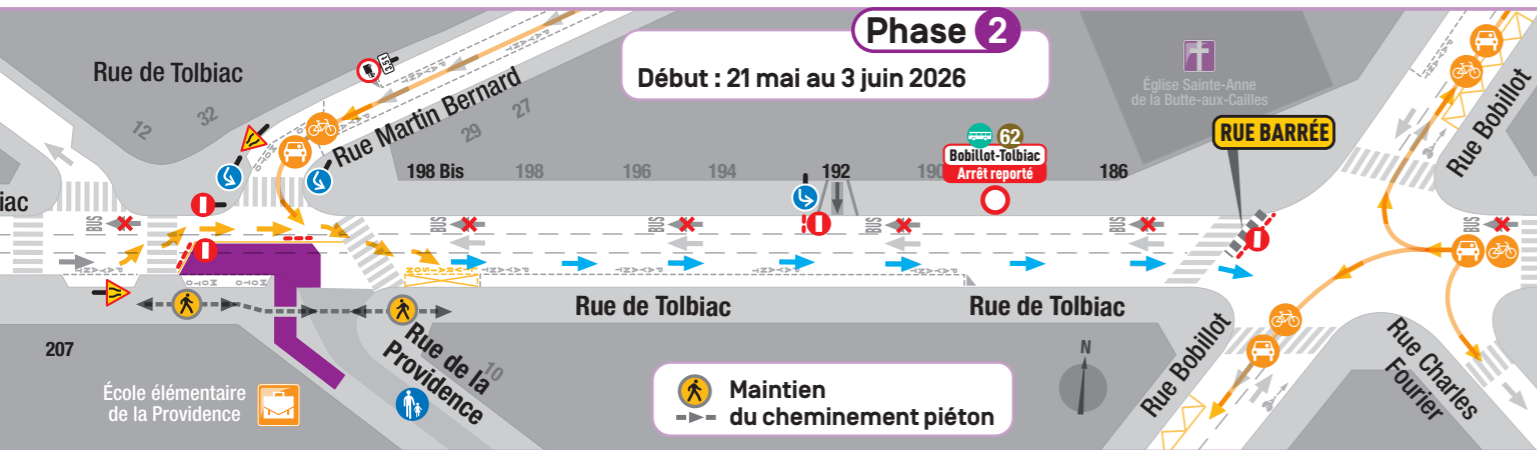
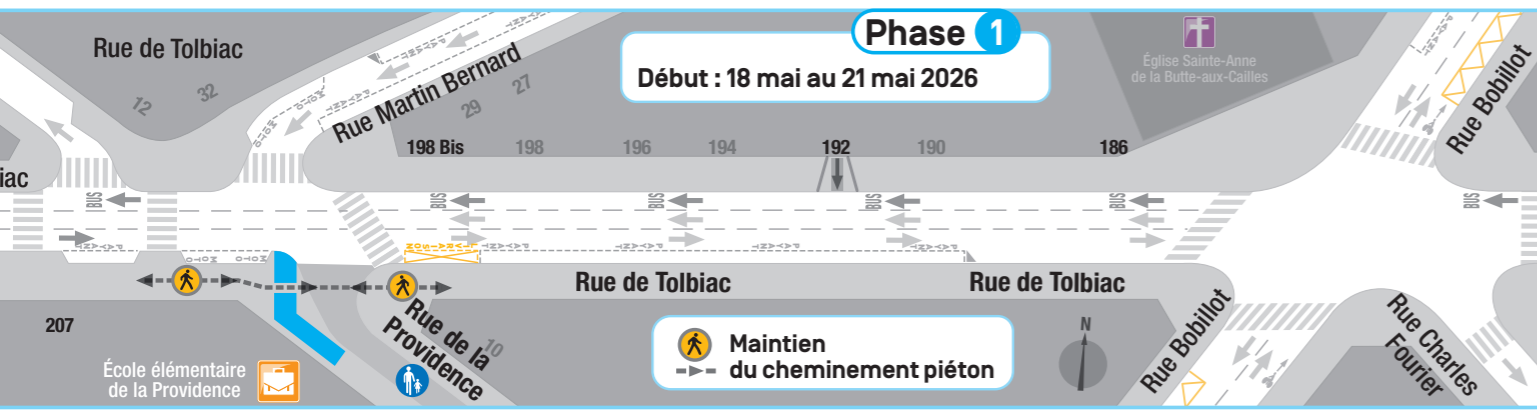

**Planning des travaux**  
Travaux de raccordement

■ Début : 18 mai 2026  
■ Fin prévisionnelle : 4 septembre 2026

■ **BASE VIE**  
 Début : 18 mai 2026  
 Fin prévisionnelle : 4 septembre 2026

Lire la suite des textes au dos